



國民長期照護需要調查(第一階段)
初步統計結果報告

行政院衛生署
長期照護保險籌備小組
中華民國 100 年 1 月

目錄

壹、調查計畫辦理概述.....	4
一、計畫簡介.....	4
二、調查目的.....	6
三、辦理機關.....	6
四、對象與範圍.....	6
五、調查項目及單位.....	7
六、調查資料時期.....	8
七、抽樣設計.....	8
八、實地訪查工作執行與督導.....	10
九、調查資料處理與統計分析.....	11
貳、調查結果摘要.....	13
一、完訪狀況及適合度檢定.....	13
二、個人基本背景資料.....	14
三、工具性日常活動功能(IADLs).....	14
四、日常活動功能(ADLs).....	15
五、認知功能(SPMSQ).....	15
六、健康狀況及其他.....	16
七、全國暨各縣市失能狀況.....	17
參、調查結果統計表.....	19
一、完訪狀況及適合度檢定.....	19
表 A1. 全國暨各縣市完訪率.....	19
表 A2. 全國暨各縣市無法完訪原因.....	20
表 A3. 分析樣本與母體分布.....	22
二、個人基本背景資料.....	23
表 A4. 分析樣本基本背景特性分布.....	23
表 A5. 個案意識狀態.....	25
三、工具性日常活動功能(IADLs).....	26
表 B. 工具性日常活動功能障礙率-以項數區分.....	26
表 B1. 工具性日常活動功能-使用電話.....	27
表 B2. 工具性日常活動功能-上街購物.....	28
表 B3. 工具性日常活動功能-備餐.....	29
表 B4. 工具性日常活動功能-家務處理.....	30
表 B5. 工具性日常活動功能-洗衣服.....	31
表 B6. 工具性日常活動功能-外出.....	32

表 B7. 工具性日常活動功能-服用藥物	33
表 B8. 工具性日常活動功能-處理財務的能力	34
四、日常活動功能(ADLs).....	35
表 C. 日常活動功能障礙率-以分數區分	35
表 C1. 日常活動功能-移位	36
表 C2. 日常活動功能-走路	37
表 C3. 日常活動功能-吃飯	38
表 C4. 日常活動功能-上廁所	39
表 C5. 日常活動功能-上下樓梯	40
表 C6. 日常活動功能-穿脫衣物	41
表 C7. 日常活動功能-大便	42
表 C8. 日常活動功能-小便	43
表 C9. 日常活動功能-個人修飾	44
表 C10. 日常活動功能-洗澡	45
五、認知功能(SPMSQ).....	46
表 D. 認知功能障礙率-以 SPMSQ 答錯題數區分	46
表 D1. 認知功能-請告訴我你家的地址	47
表 D2. 認知功能-請你告訴我這裡是哪裡	48
表 D3. 認知功能-今天是民國幾年幾月幾日	49
表 D4. 認知功能-今天是星期幾	50
表 D5. 認知功能-你母親姓什麼	51
表 D6. 認知功能-現任總統是誰	52
表 D7. 認知功能-上任總統是誰	53
表 D8. 認知功能-你今年幾歲	54
表 D9. 認知功能-你是什麼時候出生的	55
表 D10. 認知功能-請問:A. 20 減 3=?B. 再減 3=?C. 再減 3=?D. 再減 3=?	56
六、健康狀況及其他.....	57
表 E1. 使用輔具	57
表 E2. 接受其他特殊醫療照護	58
表 F7. 一般健康狀況	59
表 F8. 關節活動受限制	60
表 F9. 對於開辦長期照護保險之態度	61
肆、全國暨各縣市失能狀況.....	62
表 G1. 全國暨各縣市 ADLs 功能障礙率-以分數區分	62
表 G2. 全國暨各縣市 IADLs 功能障礙率-以項數區分	63
表 G3. 全國暨各縣市認知功能障礙率-以 SPMSQ 答錯題數區分.....	64
表 G4. 全國失能率	65
表 G5. 台北市失能率	66

表 G6.	高雄市失能率	67
表 G7.	基隆市失能率	68
表 G8.	新竹市失能率	69
表 G9.	台中市失能率	70
表 G10.	台南市失能率	71
表 G11.	嘉義市失能率	72
表 G12.	台北縣失能率	73
表 G13.	桃園縣失能率	74
表 G14.	新竹縣失能率	75
表 G15.	宜蘭縣失能率	76
表 G16.	苗栗縣失能率	77
表 G17.	台中縣失能率	78
表 G18.	彰化縣失能率	79
表 G19.	南投縣失能率	80
表 G20.	雲林縣失能率	81
表 G21.	嘉義縣失能率	82
表 G22.	台南縣失能率	83
表 G23.	高雄縣失能率	84
表 G24.	屏東縣失能率	85
表 G25.	澎湖縣失能率	86
表 G26.	花蓮縣失能率	87
表 G27.	台東縣失能率	88
表 G28.	金門縣失能率	89
表 G29.	連江縣失能率	90

附圖件次

附圖、訪視作業步驟流程圖	91
附件、訪視問卷	92

壹、調查計畫辦理概述

一、計畫簡介

國民長期照護需要調查係配合長期照護保險制度的規劃，進行全國長期照護需要的評估調查，以建置我國長期照護基本資料庫，是發展長期照護體系及長期照護保險費率估算的重要基礎。

台灣於 1993 年底老年人口所佔比率達到 7% 的老化水準後，老人即快速成長，至 2008 年 65 歲以上老年人口為 239 萬餘人，占全國人口總數已超過 10%，依行政院經濟建設委員會（以下簡稱經建會）估計至 2028 年老年人口所佔比率將達 22.5%（約 536 萬人）。

人口老化伴隨而來衰老和慢性病盛行，相對的失能人口也將大幅增加，其所導致的長期照護需求也隨之遽增。依經建會推估，我國 2008 年失能及失智的人口約為 39 萬 6,937 人，隨著人口老化，估計至 2028 年將成長為 81 萬 1,971 人。OECD 曾於 2006 年對會員國進行醫療與長期照護之財務負擔推估，發現在人口老化下，平均各會員國政府在醫療與長期照護之支出占 GDP 的比率，將從 2005 年的 6.7% 提升至 2050 年的 12.8%，成長幅度相當大（王雲東等，2009）。我國雖無對應推計，但在人口快速老化下，未來醫療與照護成本也將大幅增加。

依據行政院 2008 年 5 月 30 日的施政方針報告，提出應落實長期照護保險制度，結合社區長期照護服務與醫療服務資源，提供有需要之老人及其家庭整合性與持續性之照顧服務。同年 11 月也指示衛生署應配合未來快速成長的長期照護需求，推動長期照護保險與立法，減少民眾負擔，讓高齡長者能

享有健康與快樂之環境。為規劃長期照護保險，經建會除委託 10 項研究計畫外，並定期召開聯繫會議，逐項討論各保險內容議題並作成重要決議，並於 2009 年 1 月及 6 月兩度向行政院長簡報規劃構想及初步成果，奉示照既定的方向與時程展開各項工作，衛生署隨即於 2009 年 7 月成立「長期照護保險籌備小組」，負責研擬長期照護保險法草案與推動長期照護保險各項籌備工作。

雖然我國長期照護業務在衛政和社政體系的共同努力下，推展長期照顧十年計畫（以下簡稱長照十年計畫），積極擴展照護服務與人力、整備長期照護資源，但礙於各縣市資源落差大，長期照顧管理中心的整合運作及服務提供單位不足，加上勞動條件不佳而不易留住人力等問題，致民眾偏好使用外籍看護工，縣市發展服務資源更為困難。為因應長期照護需求的遽增，經建會也協同相關部會研議在長照十年計畫現有基礎之上，擴大經費補助，協助排除執行障礙；強化長期照顧管理中心功能、補強照管人力、擴展為長期照顧服務網計畫，研訂資源發展、服務提供、財務支持和管理機制等發展方針，俾利未來體系之穩健發展，以作為開辦長期照護保險的重大基礎建設。

然而體系的發展及保險給付內容的規劃需參考各種相關實證資料，方能具體落實。要設計出適合國人需求之長期照護體系與保險制度，相關長期照護服務型態的設定、設施與人力的發展目標、服務提供方式、財務需求評估等，均需以國民長期照護需要調查的基礎資料為重要依據，予以規劃。因此國民長期照護需要調查乃以評估我國長期照護需要為目的，收集全國各地區民眾各類長期照護需要之基礎資料，以提供我國長期照護保險制度規劃之參考。

為全面性地了解我國長期照護需要，將該調查分兩階段進行。第一階段係針對全國 5 歲以上民眾進行抽樣，共調查 35 萬份，第一階段調查之主要目的為初步篩選出具長期照護需要者，此階段業於 2010 年 8 月下旬完成調查。第二階段調查主要係針對第一階段所篩選出具長期照護需要者進行訪視調

查，此階段調查主要目的為深度調查評估失能者的長期照護需要，依不同失能者屬性進行訪視調查，以了解各項失能者的生活狀況及其家庭照顧者所需資源及目前面臨之問題。

二、 調查目的

- (一) 調查全國及各縣市失能率及長期照護需要。
- (二) 建置我國長期照護體系需要基礎資料庫。
- (三) 推估未來長期照護需要，發展長期照護服務體系，提供估算長期照護保險規模與精算費率之參考。

三、 辦理機關

- (一) 主辦機關：行政院衛生署長期照護保險籌備小組。
- (二) 協辦機關：各縣市衛生局、行政院衛生署統計室。

四、 對象與範圍

- (一) 對象：以 2009 年 6 月底全國戶籍 5 歲以上人口為對象。本研究調查分為二階段進行，第一階段係針對全國 5 歲以上人口進行抽樣，並初步篩選出具長期照護需要者；第二階段再針對由第一階段篩出具長期照護需要者，進行進一步深度調查評估失能者之長期照護需要。
- (二) 範圍：以台澎金馬地區(含離島及山地鄉)為調查區域範圍。

五、 調查項目及單位

(一) 調查項目：本調查問卷內容及設計係由行政院衛生署與國內專家學者組成之研究團隊共同討論，並諮詢專家學者意見而設計。(問卷詳如附件)。主要調查項目包括：

1. 工具性日常活動功能量表 (Instrumental Activities of Daily Living, IADLs; 以下簡稱 IADLs)：評估個案使用電話、上街購物、備餐、家務處理、洗衣服、外出、服用藥物、處理財務等活動的執行能力。
2. 日常活動功能量表 (Activities of Daily Living, ADLs; 以下簡稱 ADLs)：評估移位、走路、吃飯、上廁所、上下樓梯、穿脫衣物、大便、小便、個人修飾、洗澡 10 項日常自我照顧活動的執行能力，並依執行能力狀況予以評分。
3. 健康狀況：意識狀態、使用輔具、關節活動度受限制、目前是否接受其他特殊醫療照護及自評健康等一般狀況。
4. 認知功能：採用認知功能簡易篩選表 (Short Portable Mental Status Questionnaire, SPMSQ; 以下簡稱 SPMSQ)，以 10 項簡易問題評估個案對人、時、地的定向及數字簡單計算的能力。
5. 個案基本資料：分別調查受訪個案的性別、婚姻狀況、教育程度、社會福利身份別、經濟狀況、居住狀況及對開辦長期照護保險之態度等資料。

(二) 調查單位：以調查樣本個案為調查單位。

六、 調查資料時期

動態資料：以問項說明時間為準，未特別指定者皆以訪問時間 2010 年 2 月至 2010 年 8 月為資料標準時間。

七、 抽樣設計

(一) 母體定義

「國民長期照護需要調查」旨在藉由調查初步篩選出全國失能的人口，並對其長期照護需要的狀況深入了解。本次調查以台澎金馬地區 5 歲以上具有國籍且設有戶籍之國民為調查對象。由於 50 歲以上與以下之人口失能率差異很大，因此本調查首先將母體依年齡分層為兩個獨立的調查母體，一個為 50 歲以上之人口，一個是 5 至 49 歲之人口。兩者採不等比例之抽樣方法，兩個母體的抽樣作業程序彼此之間完全獨立。

為能提供各縣市人口失能比率及對長期照護需要的詳細資訊，本次調查除需具備台閩地區的代表性外，亦同時需具有各縣市的代表性；另考量戶內抽樣會有樣本相依及相互干擾的問題，以及母體戶籍資料沒有戶號難以進行家戶抽樣等因素，本次調查以「人」為基本抽樣單位。

(二) 操作性定義與抽樣底冊 (frame)

調查區域及對象為台澎金馬地區 25 個縣市設有戶籍之常住人口（不包括居住國外、軍事單位及監獄者等二類集體生活戶），25 個縣市均可視為單一母體，且抽樣作業程序完全獨立。為獲得最新的戶籍資料，抽樣底冊是由行政院衛生署統計室所提供 2009 年 6 月 30 日「台灣地區戶籍資料檔」之戶籍人口為母體總數，排除 1995 年至 2007 年死亡檔、5 歲以下人口、地址欄位有「戶政事務所」註記者、特殊記事欄位非空白（含死亡、宣告死

亡、喪失國籍、遷出國外)者、身分證字號欄位不符合編碼原則者及地址欄位無法判斷者，作為抽樣母體總數，中選樣本(人)即為受訪對象。

(三) 抽樣設計及樣本數之分配

本調查總樣本數約為 35 萬人，依照年齡及縣市分層以不等比例的方法抽樣，50 歲以上及 5 歲至 49 歲各抽出 17 萬 5 千人，為本調查之樣本。

考量各縣市人口數以及失能率不同，為確保各縣市在第二階段長期照護需要調查有足夠且具代表性的樣本數，本調查之抽樣參考各縣市之人口數與吳淑瓊等(2002)50 歲以上長期照護需要調查的失能率，將縣市加以分層，每層採不等比例之抽樣方法抽樣，分別訂定抽樣率。

50 歲以上之調查母體，依照各縣市 2008 年 12 月底的人口數，依據人口數分為 2 層，抽取率分別為 1.9% 及 3.3%¹，另依照各縣市失能率分為 4 層，失能率分別推估為 6%、8%、9.8% 及 11.8%²。5 歲至 49 歲之調查母體，依照各縣市之人口數分為 2 層，抽取率分別為 0.8% 及 1.4%³，依照各縣市失能率分為 4 層，失能率分別推估為 3%、4%、4.9% 及 5.9%⁴。由各縣市之依據人口數抽取率所推估之人口數預計樣本數，以及各縣市分層失能率預計之失能率預計樣本數，兩者平均之後，為各縣市之分配樣本數。

每一縣市確定分配樣本數後，將縣市內各鄉鎮市區均納入抽樣，依照該縣市人口之年齡及性別比例分層，以系統性抽樣之方式，直接於各鄉鎮抽

¹ 50 歲以上調查母體之人口數依據抽取率，1.9% 為台北縣、台北市、桃園縣及台中縣等 4 個縣市，其餘 21 個縣市抽取率為 3.3%。

² 50 歲以上調查母體之分層失能率，6% 為台北縣、台北市、台中縣、高雄市、台中市及新竹縣等 6 個縣市；8% 為桃園縣、彰化縣、台南市、苗栗縣、南投縣、宜蘭縣、基隆市及新竹市等 8 個縣市；9.8% 為高雄縣、台南縣、屏東縣、嘉義縣及嘉義市等 5 個縣市；11.8% 為雲林縣、花蓮縣、台東縣、澎湖縣、金門縣及連江縣等 6 個縣市。

³ 5 歲至 49 歲調查母體之人口數依據抽取率，0.8% 為台北縣、台北市、桃園縣及台中縣等 4 個縣市，其餘 21 個縣市抽取率為 1.4%。

⁴ 5 歲至 49 歲調查母體之分層失能率，3% 為台北縣、台北市、台中縣、高雄市、台中市及新竹縣等 6 個縣市；4% 為桃園縣、彰化縣、台南市、苗栗縣、南投縣、宜蘭縣、基隆市及新竹市等 8 個縣市；4.9% 為高雄縣、台南縣、屏東縣、嘉義縣及嘉義市等 5 個縣市；5.9% 為雲林縣、花蓮縣、台東縣、澎湖縣、金門縣及連江縣等 6 個縣市。

出「人」做為樣本。

八、 實地訪查工作執行與督導

本調查訪員由各縣市衛生局協助招募。為減少調查之訪員偏差，提高不同訪員訪問結果一致性，以提升調查之信度，本調查之訪員訓練統一由行政院衛生署派員至各縣市進行。

實際訪問調查由訪員持問卷，針對抽樣名冊的樣本，進行第一階段面對面訪問調查。有關實地訪查工作之執行與督導管控程序等作業情形（訪視作業步驟流程圖如附圖），說明如下：

(一)訪員遴選與訓練

訪員之基本資格包含衛生局(所)工作同仁、長期照顧管理中心人員、過去曾經執行相關大型調查之資深訪員、或具醫護或老人照護學相關背景之人員。本調查由各縣市衛生局共招募 3,245 位訪員進行調查（其中 59%為衛生局(所)工作同仁、8%為長照中心人員、12%為醫護相關人員、11%為其他）。於 2009 年 12 月起於各縣市衛生局進行訪員訓練，共舉辦 49 場，每場由行政院衛生署提供一致性、標準化之訪員訓練，課程共計 4 小時，訓練內容包括計畫簡介、訪視流程說明、問卷填表說明、問卷訪談演練問題討論，以及問卷回收、複核、譯碼、登打等事項說明。

(二)問卷核閱

1. 問卷紙本複核之原則及流程：問卷紙本複核人員由各縣市衛生局（所）人員或訪員擔任，但若複核者本身亦具備訪員身份，應迴避自己訪視問卷之複核。複核人員於每週進行問卷複核，核對問卷數及訪視名單個案數，並逐頁檢查問卷各題選項之勾選是否有遺漏、重複或錯誤的情況，以紅筆註記需補正的資料，並退還訪

員補訪、更正或澄清確認，再於補正資料下簽名，經訪員補正或補訪的問卷需再次複核。完成後交由各縣市負責人，由其安排資料登打。

2. 問卷鍵入電子檔複核：問卷紙本資料於登打完成後，每兩週由各縣市衛生局將鍵入之問卷電子檔，以壓縮加密方式寄回行政院衛生署進行邏輯除錯，除錯結果告知各縣市衛生局後，由各縣市衛生局協助確認係因鍵入錯誤或需退還訪員補正，電子檔補正後仍以壓縮加密方式回傳行政院衛生署，經再次進行邏輯除錯，直到複核無誤為止。

(三) 遷移案之追蹤

若受訪個案已經遷離，依據訪查結果分為兩種情況：

1. 已遷移，惟遷移地址仍在該縣市：請訪員詢問該受訪個案之現住地址及聯絡電話資訊，再請訪員擇期至新址訪視。
2. 遷移地址在外縣市：由訪員勾選訪視名冊「遷址轉案」欄，並填寫該受訪個案現住地址及聯絡電話資訊，再將該名受訪個案問卷轉交縣市衛生局負責人，由縣市衛生局負責人收集後統一將問卷寄回行政院衛生署，再由後者統一轉寄給遷址後縣市進行轉案作業。

九、 調查資料處理與統計分析

由於此次調查各縣市不同年齡層之樣本具有不同抽取率，各縣市完訪率亦不相同，因此必須採兩階段加權，以校正每一完訪樣本的全國代表機率。首先將完訪樣本透過事後分層方式（post-stratification）加權，以校正回收率的不同，反映樣本之代表性；其次將樣本依據抽樣機率的

倒數加權，以代表母體之分布。

由於性別與年齡為影響失能率之重要變項，本調查利用加權，以期加權後樣本之年齡性別分布，與抽樣的樣本在年齡性別之分布無顯著差異。本研究針對性別及年齡層進行適合度檢定，發現各縣市性別之分布與母體皆沒有差異，但部分縣市年齡層之分布與母體不同，因此第一次加權先針對 25 縣市、男女，分別對年齡層加權，以台北市 i 年齡層之男性為例，公式如下：

$$W1=(N_i/N) \times (n/n_i)$$

其中 N_i 為台北市 i 年齡層男性樣本數； N 為台北市男性樣本數； n 為台北市男性完訪樣本數； n_i 為台北市男性 i 年齡層完訪樣本數。做完加權後，再做一次年齡之適合度檢定。

$W1$ 校正了完訪率之差異，因此第二次加權是為了處理不等機率抽樣，校正各縣市年齡人口比率以回推全國。抽樣時為求各縣市有足夠樣本進入第二階段，故各縣市抽取率不等；5 至 49 歲及 50 歲以上兩母體因失能率不同，抽樣率也不等，因此第二次加權以各縣市 5 至 49 歲及 50 歲以上者分別進行加權，以台北市 5 至 49 歲者為例，加權之公式如下：

$$W2=(N_{5-49}/N) \times (n'/n'_{5-49})$$

其中 N_{5-49} 為台北市 2009 年戶籍檔 5 至 49 歲人口數； N 為台北市 2009 年戶籍檔 5 歲以上人口數； n' 為台北市抽樣樣本數； n'_{5-49} 為台北市 5 至 49 歲之抽樣樣本數。最後， $W=W1*W2$ 即為本研究第一階段加權值，分析時皆以 W 加權，校正不等機率抽樣以及完訪率之差異，因此分析結果能回推代表全國狀況。

本調查資料處理方法採電腦處理為主、人工處理為輔，相互配合進行，凡調查表之點收、管理、調查資料之輸入、檢誤、統計分析及建檔列表等，

均以電腦處理；調查表之複核、檢誤更正、抽查、報告撰述等，則以人工為之。

貳、調查結果摘要

一、完訪狀況及適合度檢定

本調查除個案基本資料及健康狀況外，主要核心問項包含 IADLs、ADLs 及 SPMSQ 三大部分，因在少數問卷發現在三大部分核心問項漏填答少數題目，因此 IADLs、ADLs 及 SPMSQ 中，漏填答 1-2 項者，以「獨力完成狀況」填補。

表A1 完訪之定義亦以 IADLs、ADLs 及 SPMSQ 三部分回答完整者，視為完訪。完訪率依據行政院衛生署訂定公式計算，總計全國完訪率為 54.36%⁵，詳細全國暨各縣市之完訪率統計如表A1。無法完訪原因所占比率最高者為「三訪未遇」，所占比率達 42.99%，推想因通訊資訊只有地址沒有電話，訪員無法事先與受訪個案取得聯繫並約定訪視時間，雖然訪員訪視至少需三次，仍易有較高三訪未遇結果；其次比率第二高之無法完訪原因為「拒訪」，所占比率為 24.91%，部分縣市拒訪率達 3 至 4 成，推想當今社會詐騙集團盛行導致訪視愈發困難，兼之各縣市訪員性質不同，與個案熟悉度亦不同使然。

失能之定義係以 ADLs 分數加以分為 0-30 分、31-50 分、51-70 分，以及單純之 IADLs 功能障礙、認知功能障礙或 IADLs 及認知功能均障礙。為能細分失能狀態，本調查以 ADLs 回答完整者視為分析樣本，總計分析樣本 154,489 人。

⁵完訪率=完訪樣本數/（已訪視樣本數-無效樣本數）x100%；

無效樣本數=查無該址數+該址無此人數+死亡數+（不知遷往何處或三訪未遇個案中，按比例預估扣除人數）；
預估扣除人數=（不知遷往何處人數+三訪未遇人數）x 扣除比率；扣除比率=（查無該址人數+該址無此人數+死亡人數）/（查無該址人數+該址無此人數+死亡人數+拒訪人數）x100%。

全國分析樣本與抽樣底冊母體之性別、年齡層之適合度檢定結果 P 值分別為 0.9223 及 0.9919，兩者分布沒有差異(表 A3 為對分析樣本與母體適合度檢定之結果)。然以各縣市分別計算，部分縣市分析樣本之年齡層跟該縣市抽樣底冊年齡層分布不同，因此為校正各縣市訪視完成度差異及抽樣率之不同，並使調查結果具全國代表性，分析結果以加權處理，從表 A4 起，本調查分析結果之百分比部分，以「加權後百分比」方式呈現，而分析樣本人數則依性別及年齡呈現原始分析人數。

二、 個人基本背景資料

本調查分析樣本中，男性佔 49.85%、女性佔 50.15%；年齡分布比率最高為 30 至 49 歲 (33.26%)及 15 至 29 歲 (23.58%)，65 歲以上人口所佔比率約一成左右；婚姻狀況分布中，已婚者(51.89%)超過半數，未婚者為 39.71%，其他離婚、分居、喪偶、同居等狀況不超過 5%；教育程度比率最高為高中職 (28.02%)及大專(24.17%)，合計高中職以上教育程度已超過半數，其他如國小至國中程度占 35.15%，而不識字狀況為 5.76%；居住狀況中，有 9 成以上個案與家人同住，獨居占 3.08%，住在機構比率為 0.26%（詳細基本特性分布見表 A4）。

整體之個案意識狀態為「清醒」比率為 98.91%，但年紀長者「清醒」比率較低，75-84 歲及 85 歲以上個案「清醒」比率各為 94.87%及 86.64%，此兩年齡層「混亂」比率也比較高（詳細性別、年齡別之意識狀態，詳見表 A5）。

三、 工具性日常活動功能(IADLs)

有 94.60%者可全數執行 IADLs，以 6 項以上 IADLs 無法執行者視為功能障礙，則整體而言有 IADLs 功能障礙率者為 1.95%，但年紀長者無法執行 IADLs 比率較高，75 至 84 歲者之 IADLs 功能障礙率為 14.63%，85 歲

以上長者則高達將近 4 成，且女性年長者相較於男性年長者之功能障礙率較高（詳細性別、年齡別之 IADLs，詳見表 B）。

各項 IADLs 細項中，總體而言無法執行比率在 5% 以下，但年長者各項 IADLs 無法執行比率均較高，75 至 84 歲及 85 歲以上者之「上街購物」、「備餐」、「家務處理」、「洗衣服」、「外出」、「處理財務能力」之無法執行率均至少將近 2 成及 5 成，或甚至更高；「使用電話」、「服用藥物」兩項總體而言無法執行率至少有 1 成及 3 成，且無法執行狀況在女性年長者比男性年長者明顯（詳細性別、年齡別之 IADLs 細項，詳見表 B1-表 B8）。

四、 日常活動功能(ADLs)

有 96.68% 者 ADLs 為滿分，70 分以下者只占 1.56%。但年紀長者分數比較低，在 75 至 84 歲者滿分比率為 77.66%，70 分以下者占 11.44%；85 歲以上長者滿分比率為 51.53%，70 分以下者達 30.56%，其中女性年長者相較於男性年長者獲得滿分比率較低（詳細性別、年齡別之 ADLs，詳見表 C）。

各項 ADLs 細項中，除「吃飯」、「大便」、「小便」三項於 85 歲以上年長者獨力完成比率較高，其他項次在 75 至 84 歲者有約 1 成或以上需要旁人協助，85 歲以上者有約 3 成或以上需要協助。跟 IADLs 有一致結果，ADLs 女性年長者獨力完成比率也比男性長者低，其中 85 歲以上女性於「上下樓梯」該問項只有半數可以獨力完成（詳細性別、年齡別之 ADLs 細項，詳見表 C1-表 C10）。

五、 認知功能(SPMSQ)

10 題 SPMSQ 全數答對者占 92.23%，以答錯 6 題定義為認知功能障礙，則認知功能障礙率為 1.58%，其中年長者認知功能障礙率比較高，在 75 至 84 歲者障礙率為 10.87%；85 歲以上者障礙率為 29.51%。女性年長者相較於男性年長者障礙率更高，85 歲以上女性相較於男性其障礙率幾乎快達 2

倍（詳細性別、年齡別之認知功能障礙率，詳見表 D）。

各項 SPMSQ 題項中，「地址」、「這是哪裡」、「今天日期」、「今天星期幾」、「母親姓氏」、「現任總統」、「上任總統」、「今年幾歲」、「出生日期」、「簡易算數」答錯比率分別為 1.59%、1.11%、2.92%、1.97%、1.75%、2.29%、2.41%、1.46%、3.33%及 4.82%，年紀長者答錯比率較高，75 至 84 歲者此 10 項答錯比率依序為 10.48%、6.76%、19.54%、13.73%、12.37%、15.89%、16.51%、8.63%、22.35%及 28.37%；85 歲以上者此 10 項答錯比率更為明顯，依序為 27.78%、18.42%、40.21%、34.49%、28.38%、37.66%、38.20%、21.88%、40.05%及 49.35%（詳細性別、年齡別之認知功能障礙率細項，詳見表 D1-表 D10）。

六、 健康狀況及其他

表 E1 為受訪個案性別、年齡別之輔具使用狀況。結果顯示，96.68% 者沒有使用輔具，該題未填答為 0.10%，使用任一項輔具者為 3.22%（因為此題為複選題，因此所有輔具類型加總會大於等於 3.22%），其中使用「單手拐杖」比率最高，其次是「輪椅」、「助行器」。輔具的使用情形隨年齡增加而增加，75 歲以上使用輔具比率明顯上升，其中 85 歲以上約 50% 有使用任一輔具。分不同性別可發現，65 歲以上女性使用輔具普遍高於男性，但在 65 歲以下，則是男性使用情形略高於女性。

表 E2 為受訪個案接受特殊醫療照護情形。沒有接受特殊醫療照護者比率為 99.10%，該題未填答 0.19%，接受任一項特殊醫療照護之比率為 0.71%（因為此題為複選題，因此所有特殊醫療照護類型加總會大於等於 0.71%）。扣除其他選項，「管灌餵食」、「留置尿管或尿套」為比率最高之特殊醫療照護類型，接受比率亦隨年齡增加而增加。除了 30 至 49 歲及 85 歲以上兩個年齡層外，男性各年齡層接受特殊醫療照護比率高於女性。

表 F7 為受訪個案性別、年齡別之一般健康狀況，以受訪個案自覺為主

(限受訪個案本人回答)。健康狀況屬於「普通」、「很好」或「非常好」者，佔分析樣本之 88.71%，而健康狀況為「不好」或「非常不好」者，佔分析樣本之 6.65%。若將「很好」或「非常好」合併為「好」；「不好」或「非常不好」合併為「差」，可發現，自覺健康狀況為「好」的比率隨年齡增加而減少，且男性不論在何年齡層，其自覺健康狀況為「好」的比率皆高於女性；反之，自覺健康狀況為「差」的比率隨年齡增加而增加，且男性在 5 至 49 歲自覺健康狀況為「差」的比率高於女性，但在 50 歲以上，則是女性高於男性。

表 F8 為受訪個案性別、年齡別之關節受限制狀況。在關節活動受到限制方面，91.92%者關節活動沒有受到限制，該題未填答 0.40%，關節有受限制者占 7.68%（因為此題為複選題，因此所有特殊醫療照護類型加總會大於等於 7.68%），其中受限制比率最高為「膝關節」，其次為「髖關節」。關節受限制比率隨年齡增加而增加，50 歲以上女性關節活動受限制普遍高於男性，但在 50 歲以下，則是男性略高於女性。

表 F9 為性別、年齡別之對開辦長期照護保險之態度，其中態度趨向支持（包括「非常支持」及「支持」）開辦長期照護保險者，佔率為 51.77%；態度趨向不支持者（包括「非常不支持」及「不支持」），佔率為 7.56%。

七、 全國暨各縣市失能狀況

本報告之失能定義以巴氏量表之分數作為主要分級標準，區分為下：

- (一) ADLs > 70 分，且僅 IADLs 8 項中無法執行 5 項以上。
- (二) ADLs > 70 分，且僅認知功能障礙（SPMSQ 答錯 6 題以上）。
- (三) ADLs > 70 分，且 IADLs 8 項中無法執行 5 項以上，同時認知功能障礙（SPMSQ 答錯 6 題以上）。
- (四) ADLs 分數為 51-70 分。
- (五) ADLs 分數為 31-50 分。

(六) ADLs 分數為 0-30 分。

表 G1-G3 為全國暨各縣市 ADLs 功能障礙率、IADLs 功能障礙率以及認知功能障礙率分布情形。表 G4 為全國性別、年齡別失能率分布情形。全國之失能率為 2.98%，其中 ADLs > 70 分且僅 IADLs 8 項中無法執行 5 項以上為 0.65%、ADLs > 70 分且僅認知功能障礙 0.44%、ADLs > 70 分且 IADLs 功能及認知功能均障礙為 0.33%、ADLs 分數為 51-70 分為 0.44%、ADLs 分數為 31-50 分為 0.32% 以及 ADLs 分數為 0-30 分為 0.80%。失能率隨年齡增加有隨之增加的趨勢，不論是男性或女性，65 歲以上失能率比起 5 至 64 歲皆有明顯的上升，且失能率在 85 歲以上為最高，此情形在女性尤其明顯。一般而言，女性 65 歲以上失能率較高於男性，但在 50 至 64 歲卻發現男性失能率高於女性。

25 縣市當中，除了台東縣未失能比率為 94.91%，其餘縣市均有 95% 以上之未失能比率，但整體而言，各縣市失能率隨年齡增加而增加，65 歲以上年長者失能率明顯變高，此變化在 85 歲以上者尤其明顯，25 縣市中 85 歲以上年長者之失能率高於 50% 之縣市包括台南市、苗栗縣、彰化縣、雲林縣、嘉義縣、台南縣、屏東縣、澎湖縣、花蓮縣及台東縣。25 縣市之失能率分布也顯示，台灣東部地區失能率普遍高於西部地區；都會區失能率普遍低於鄉村地區（詳細縣市別之失能率請見表 5 至表 29）。

參、調查結果統計表

一、 完訪狀況及適合度檢定

表 A1. 全國暨各縣市完訪率

	訪視樣本數	校正後完訪率
全國	346,434	54.36%
台北市	24,378	36.36%
高雄市	24,068	58.41%
基隆市	10,918	42.83%
新竹市	10,865	44.50%
台中市	19,157	38.89%
台南市	14,381	65.31%
嘉義市	8,450	57.78%
台北縣	29,899	34.56%
桃園縣	17,240	59.99%
新竹縣	14,197	51.04%
宜蘭縣	11,613	68.07%
苗栗縣	12,562	47.54%
台中縣	17,729	63.02%
彰化縣	19,512	68.92%
南投縣	12,342	70.49%
雲林縣	11,936	53.75%
嘉義縣	11,272	62.64%
台南縣	16,535	73.38%
高雄縣	14,065	54.51%
屏東縣	14,385	41.77%
澎湖縣	5,825	73.18%
花蓮縣	8,158	76.60%
台東縣	7,130	60.07%
金門縣	5,768	55.83%
連江縣	4,049	67.13%

表 A2. 全國暨各縣市無法完訪原因

無法完訪 原因	查無該址	該址 無此人	拒訪	不知 遷往何處	死亡	三訪未遇	其他	中途拒訪	無填寫 原因	總計	無法完訪 人數
總計	2.08	10.60	24.91	10.57	1.20	42.99	6.67	0.59	0.39	100.00	192,382
台北市	1.04	14.00	21.32	5.07	0.61	51.27	5.96	0.50	0.23	100.00	18,092
高雄市	1.34	12.01	14.18	10.31	0.86	56.57	4.72	0.00	0.01	100.00	13,875
基隆市	1.45	10.44	22.59	9.23	0.92	50.46	4.76	0.14	0.03	100.00	7,317
新竹市	1.02	9.75	17.76	4.99	1.13	55.38	5.09	4.39	0.50	100.00	7,068
台中市	3.00	10.77	31.82	7.34	0.47	44.47	2.13	0.00	0.00	100.00	13,268
台南市	2.46	10.83	25.92	15.30	1.32	39.04	5.07	0.02	0.03	100.00	6,424
嘉義市	2.72	14.05	47.99	13.19	0.72	17.15	3.89	0.05	0.24	100.00	4,186
台北縣	1.58	7.23	35.66	6.85	0.35	44.06	4.19	0.05	0.01	100.00	20,985
桃園縣	2.48	11.21	22.44	9.04	1.23	49.29	4.29	0.01	0.01	100.00	8,949
新竹縣	2.13	11.78	31.85	9.30	1.26	36.30	6.91	0.02	0.44	100.00	8,201
宜蘭縣	2.61	15.37	24.67	11.28	2.19	39.24	3.65	0.98	0.02	100.00	5,212
苗栗縣	2.03	6.96	37.65	12.37	1.24	38.53	1.02	0.12	0.07	100.00	7,325
台中縣	3.71	9.58	31.02	10.71	1.33	39.41	2.32	1.46	0.46	100.00	8,096

無法完訪 原因	查無該址	該址 無此人	拒訪	不知 遷往何處	死亡	三訪未遇	其他	中途拒訪	無填寫 原因	總計	無法完訪 人數
彰化縣	2.60	13.56	22.13	10.54	1.95	29.63	17.73	0.96	0.91	100.00	8,047
南投縣	2.68	12.33	13.63	15.30	1.78	44.95	9.31	0.00	0.02	100.00	5,628
雲林縣	3.23	7.67	20.27	17.13	1.90	37.58	12.20	0.01	0.00	100.00	6,753
嘉義縣	2.13	10.46	17.74	24.10	1.87	38.42	4.26	0.35	0.66	100.00	5,726
台南縣	2.26	8.86	23.33	16.22	2.63	39.84	6.70	0.03	0.14	100.00	5,894
高雄縣	1.54	8.97	18.09	8.69	1.58	49.49	7.42	1.69	2.54	100.00	7,862
屏東縣	2.22	6.83	31.60	7.31	1.13	35.18	10.26	2.91	2.56	100.00	9,134
澎湖縣	0.69	7.07	21.40	29.60	3.49	30.24	7.51	0.00	0.00	100.00	2,037
花蓮縣	3.14	21.47	13.69	17.75	2.31	34.92	6.00	0.58	0.14	100.00	3,600
台東縣	2.67	9.19	18.84	12.69	2.05	45.81	8.62	0.00	0.13	100.00	3,711
金門縣	2.26	12.04	9.93	18.18	0.85	31.46	25.09	0.09	0.09	100.00	3,404
連江縣	0.82	2.33	3.46	12.53	0.88	25.76	53.97	0.19	0.06	100.00	1,588

表 A3. 分析樣本與母體分布

背景特徵	調查分析樣本		母體		P-value
	人數	百分比	人數	百分比	
合計	154,489	100.00	349,976	100.00	
性別					0.9223
男性	76,418	49.47	175,544	50.16	
女性	78,071	50.53	174,432	49.84	
年齡					0.9919
5-14 歲	14,354	9.29	32,272	9.22	
15-29 歲	22,524	14.58	59,164	16.91	
30-49 歲	32,754	21.20	84,407	24.12	
50-64 歲	48,783	31.58	106,886	30.54	
65-74 歲	20,756	13.44	38,202	10.92	
75-84 歲	12,654	8.19	23,177	6.62	
85 歲以上	2,664	1.72	5,868	1.68	

註 1：以 ADLs 回答完整者為分析樣本。

註 2：擷取至百分比小數點下二位進行適合度檢定。

二、 個人基本背景資料

表 A4. 分析樣本基本背景特性分布

背景特徵		調查分析樣本	
		人數	百分比
合計		154,489	100.00
性別	男性	76,418	49.85
	女性	78,071	50.15
年齡	5-14 歲	14,354	12.79
	15-29 歲	22,524	23.58
	30-49 歲	32,754	33.26
	50-64 歲	48,783	18.43
	65-74 歲	20,756	6.77
	75-84 歲	12,654	4.13
	85 歲以上	2,664	1.03
婚姻狀況	離婚	3,092	2.08
	分居	475	0.24
	喪偶	13,104	4.75
	同居	1,104	0.57
	未婚	41,894	39.71
	已婚	93,631	51.89
	不知道	619	0.41
	遺漏值	570	0.35
教育程度	不識字	15,706	5.76
	識字，未受正規教育	6,713	2.63
	特教班	221	0.17
	國小	39,160	19.58
	國中	23,447	15.57
	高中(職)	36,121	28.02
	大專	28,075	24.17
	研究所	3,023	2.67
	其它	649	0.57
	遺漏值	1,374	0.87
居住	獨居	6,115	3.08
	與家人同住	144,908	94.65

狀況	背景特徵	調查分析樣本	
		人數	百分比
狀況	與其他人同住	1,739	1.32
	住在機構	632	0.26
	住院中	88	0.05
	醫院(不確定住院或安養護)	102	0.05
	寺廟	22	0.01
	其他	27	0.02
	遺漏值	856	0.56

註 1：以 ADLs 回答完整者為分析樣本。

註 2：百分比為加權人數所占百分比，人數為實際分析人數。

表 A5. 個案意識狀態

性別、年齡		意識狀態(%)						分析樣本人數	
		清醒	嗜睡	混亂	昏迷	其他	遺漏值		合計
合計		98.91	0.10	0.39	0.06	0.00	0.55	100.00	154,489
5-14 歲		99.41	0.02	0.03	0.01	0.00	0.53	100.00	14,354
15-29 歲		99.48	0.02	0.08	0.01	0.00	0.42	100.00	22,524
30-49 歲		99.26	0.03	0.14	0.02	0.00	0.55	100.00	32,754
50-64 歲		99.09	0.05	0.29	0.05	0.00	0.51	100.00	48,783
65-74 歲		98.04	0.25	0.89	0.19	0.00	0.62	100.00	20,756
75-84 歲		94.87	0.79	2.78	0.53	0.01	1.03	100.00	12,654
85 歲以上		86.64	2.31	8.23	0.97	0.00	1.85	100.00	2,664
男性	合計	98.91	0.10	0.38	0.06	0.00	0.55	100.00	76,418
	5-14 歲	99.36	0.00	0.04	0.02	0.00	0.58	100.00	7,530
	15-29 歲	99.46	0.02	0.10	0.01	0.00	0.41	100.00	11,811
	30-49 歲	99.25	0.03	0.16	0.01	0.00	0.56	100.00	16,351
	50-64 歲	98.97	0.06	0.38	0.06	0.00	0.53	100.00	23,437
	65-74 歲	97.87	0.29	1.06	0.23	0.00	0.55	100.00	9,751
	75-84 歲	95.12	0.96	2.41	0.50	0.01	0.99	100.00	6,326
	85 歲以上	88.71	2.04	7.04	0.70	0.00	1.50	100.00	1,212
女性	合計	98.90	0.10	0.39	0.06	0.00	0.54	100.00	78,071
	5-14 歲	99.45	0.04	0.03	0.00	0.00	0.48	100.00	6,824
	15-29 歲	99.51	0.02	0.06	0.00	0.00	0.42	100.00	10,713
	30-49 歲	99.28	0.03	0.13	0.03	0.00	0.53	100.00	16,403
	50-64 歲	99.20	0.05	0.22	0.03	0.00	0.50	100.00	25,346
	65-74 歲	98.19	0.22	0.75	0.16	0.00	0.68	100.00	11,005
	75-84 歲	94.63	0.64	3.13	0.55	0.00	1.06	100.00	6,328
	85 歲以上	84.97	2.52	9.18	1.19	0.00	2.13	100.00	1,452

註 1：以 ADLs 回答完整者為分析樣本。

註 2：百分比為加權人數所占百分比，人數為實際分析人數。

三、 工具性日常活動功能(IADLs)

表 B. 工具性日常活動功能障礙率-以項數區分

性別、年齡	工具性日常活動功能障礙率(%)									分析樣本人數	
	全數可執行	1項	2項	3項	4項	5項	6項以上	遺漏值	合計		
合計	94.60	1.39	0.73	0.58	0.36	0.36	1.95	0.03	100.00	154,489	
5-14 歲	100.00	0.00	0.00	0.00	0.00	0.00	0.00	0.00	100.00	14,354	
15-29 歲	96.80	1.39	0.57	0.34	0.15	0.12	0.61	0.02	100.00	22,524	
30-49 歲	97.37	0.85	0.41	0.32	0.13	0.16	0.73	0.03	100.00	32,754	
50-64 歲	95.40	1.35	0.65	0.59	0.32	0.29	1.35	0.04	100.00	48,783	
65-74 歲	86.26	3.60	1.99	1.52	0.92	0.97	4.71	0.05	100.00	20,756	
75-84 歲	67.35	5.65	3.76	3.32	2.70	2.55	14.63	0.04	100.00	12,654	
85 歲以上	37.85	5.34	4.61	4.68	4.23	4.85	38.31	0.14	100.00	2,664	
男性	合計	94.75	1.32	0.72	0.59	0.35	0.34	1.89	0.04	100.00	76,418
	5-14 歲	100.00	0.00	0.00	0.00	0.00	0.00	0.00	0.00	100.00	7,530
	15-29 歲	96.37	1.49	0.68	0.40	0.22	0.11	0.71	0.03	100.00	11,811
	30-49 歲	96.90	1.02	0.52	0.34	0.15	0.19	0.82	0.06	100.00	16,351
	50-64 歲	94.76	1.25	0.81	0.73	0.36	0.34	1.70	0.06	100.00	23,437
	65-74 歲	87.84	2.57	1.28	1.51	0.84	0.83	5.07	0.05	100.00	9,751
	75-84 歲	72.01	4.41	2.92	2.81	2.29	2.38	13.15	0.03	100.00	6,326
	85 歲以上	47.18	5.35	3.89	3.95	4.08	4.22	31.10	0.23	100.00	1,212
女性	合計	94.45	1.47	0.74	0.58	0.36	0.37	2.02	0.02	100.00	78,071
	5-14 歲	100.00	0.00	0.00	0.00	0.00	0.00	0.00	0.00	100.00	6,824
	15-29 歲	97.24	1.28	0.46	0.28	0.09	0.13	0.50	0.01	100.00	10,713
	30-49 歲	97.83	0.68	0.30	0.30	0.11	0.13	0.64	0.01	100.00	16,403
	50-64 歲	96.03	1.45	0.50	0.46	0.28	0.25	1.02	0.02	100.00	25,346
	65-74 歲	84.87	4.51	2.60	1.53	0.98	1.08	4.39	0.04	100.00	11,005
	75-84 歲	62.93	6.83	4.55	3.80	3.10	2.71	16.04	0.04	100.00	6,328
	85 歲以上	30.31	5.34	5.20	5.27	4.34	5.35	44.12	0.07	100.00	1,452

註 1：以 ADLs 回答完整者為分析樣本。

註 2：百分比為加權人數所占百分比，人數為實際分析人數。

註 3：5 至 14 歲兒童因年紀太小，IADLs 不列入障礙。

表 B1. 工具性日常活動功能-使用電話

性別、年齡		工具性日常活動功能-使用電話(%)				分析樣本人數
		可以執行	無法執行	遺漏值	合計	
合計		98.13	1.83	0.03	100.00	154,489
5-14 歲		100.00	0.00	0.00	100.00	14,354
15-29 歲		99.40	0.58	0.02	100.00	22,524
30-49 歲		99.25	0.71	0.03	100.00	32,754
50-64 歲		98.63	1.33	0.04	100.00	48,783
65-74 歲		95.45	4.50	0.06	100.00	20,756
75-84 歲		86.64	13.32	0.04	100.00	12,654
85 歲以上		64.95	34.87	0.18	100.00	2,664
男性	合計	98.27	1.68	0.05	100.00	76,418
	5-14 歲	100.00	0.00	0.00	100.00	7,530
	15-29 歲	99.34	0.63	0.03	100.00	11,811
	30-49 歲	99.14	0.80	0.06	100.00	16,351
	50-64 歲	98.35	1.58	0.07	100.00	23,437
	65-74 歲	95.60	4.34	0.06	100.00	9,751
	75-84 歲	88.85	11.11	0.04	100.00	6,326
	85 歲以上	72.75	27.02	0.23	100.00	1,212
女性	合計	98.00	1.99	0.02	100.00	78,071
	5-14 歲	100.00	0.00	0.00	100.00	6,824
	15-29 歲	99.46	0.53	0.01	100.00	10,713
	30-49 歲	99.37	0.62	0.01	100.00	16,403
	50-64 歲	98.89	1.08	0.02	100.00	25,346
	65-74 歲	95.32	4.63	0.05	100.00	11,005
	75-84 歲	84.54	15.42	0.04	100.00	6,328
	85 歲以上	58.65	41.21	0.14	100.00	1,452

註 1：以 ADLs 回答完整者為分析樣本。

註 2：百分比為加權人數所占百分比，人數為實際分析人數。

註 3：5 至 14 歲兒童因年紀太小，IADLs 不列入障礙。

表 B2. 工具性日常活動功能-上街購物

性別、年齡		工具性日常活動功能-上街購物(%)				分析樣本人數
		可以執行	無法執行	遺漏值	合計	
合計		96.98	2.98	0.03	100.00	154,489
5-14 歲		100.00	0.00	0.00	100.00	14,354
15-29 歲		99.11	0.87	0.02	100.00	22,524
30-49 歲		98.90	1.07	0.03	100.00	32,754
50-64 歲		97.72	2.23	0.05	100.00	48,783
65-74 歲		92.01	7.94	0.06	100.00	20,756
75-84 歲		77.00	22.95	0.05	100.00	12,654
85 歲以上		48.89	50.90	0.22	100.00	2,664
男性	合計	97.30	2.65	0.05	100.00	76,418
	5-14 歲	100.00	0.00	0.00	100.00	7,530
	15-29 歲	98.97	1.00	0.03	100.00	11,811
	30-49 歲	98.81	1.13	0.06	100.00	16,351
	50-64 歲	97.46	2.46	0.07	100.00	23,437
	65-74 歲	92.89	7.05	0.06	100.00	9,751
	75-84 歲	81.13	18.81	0.06	100.00	6,326
	85 歲以上	58.92	40.86	0.23	100.00	1,212
女性	合計	96.67	3.32	0.02	100.00	78,071
	5-14 歲	100.00	0.00	0.00	100.00	6,824
	15-29 歲	99.24	0.75	0.01	100.00	10,713
	30-49 歲	98.99	1.00	0.01	100.00	16,403
	50-64 歲	97.97	2.00	0.02	100.00	25,346
	65-74 歲	91.24	8.71	0.05	100.00	11,005
	75-84 歲	73.09	26.87	0.04	100.00	6,328
	85 歲以上	40.80	58.99	0.21	100.00	1,452

註 1：以 ADLs 回答完整者為分析樣本。

註 2：百分比為加權人數所占百分比，人數為實際分析人數。

註 3：5 至 14 歲兒童因年紀太小，IADLs 不列入障礙。

表 B3. 工具性日常活動功能-備餐

性別、年齡		工具性日常活動功能-備餐(%)				分析樣本人數
		可以執行	無法執行	遺漏值	合計	
合計		97.21	2.75	0.03	100.00	154,489
5-14 歲		100.00	0.00	0.00	100.00	14,354
15-29 歲		98.80	1.18	0.02	100.00	22,524
30-49 歲		98.78	1.18	0.03	100.00	32,754
50-64 歲		97.82	2.13	0.05	100.00	48,783
65-74 歲		93.30	6.64	0.06	100.00	20,756
75-84 歲		81.12	18.82	0.06	100.00	12,654
85 歲以上		55.21	44.57	0.22	100.00	2,664
男性	合計	97.00	2.95	0.05	100.00	76,418
	5-14 歲	100.00	0.00	0.00	100.00	7,530
	15-29 歲	98.48	1.48	0.03	100.00	11,811
	30-49 歲	98.49	1.45	0.06	100.00	16,351
	50-64 歲	97.07	2.86	0.07	100.00	23,437
	65-74 歲	92.30	7.64	0.06	100.00	9,751
	75-84 歲	81.42	18.49	0.09	100.00	6,326
	85 歲以上	60.85	38.92	0.23	100.00	1,212
女性	合計	97.43	2.56	0.02	100.00	78,071
	5-14 歲	100.00	0.00	0.00	100.00	6,824
	15-29 歲	99.12	0.87	0.01	100.00	10,713
	30-49 歲	99.07	0.92	0.01	100.00	16,403
	50-64 歲	98.55	1.42	0.02	100.00	25,346
	65-74 歲	94.18	5.77	0.05	100.00	11,005
	75-84 歲	80.83	19.13	0.04	100.00	6,328
	85 歲以上	50.67	49.12	0.21	100.00	1,452

註 1：以 ADLs 回答完整者為分析樣本。

註 2：百分比為加權人數所占百分比，人數為實際分析人數。

註 3：5 至 14 歲兒童因年紀太小，IADLs 不列入障礙。

表 B4. 工具性日常活動功能-家務處理

性別、年齡		工具性日常活動功能-家務處理(%)				分析樣本人數
		可以執行	無法執行	遺漏值	合計	
合計		97.05	2.91	0.04	100.00	154,489
5-14 歲		100.00	0.00	0.00	100.00	14,354
15-29 歲		98.81	1.17	0.03	100.00	22,524
30-49 歲		98.61	1.36	0.03	100.00	32,754
50-64 歲		97.65	2.30	0.05	100.00	48,783
65-74 歲		92.81	7.13	0.06	100.00	20,756
75-84 歲		80.38	19.56	0.06	100.00	12,654
85 歲以上		54.42	45.31	0.27	100.00	2,664
男性	合計	96.97	2.98	0.05	100.00	76,418
	5-14 歲	100.00	0.00	0.00	100.00	7,530
	15-29 歲	98.67	1.29	0.03	100.00	11,811
	30-49 歲	98.39	1.55	0.06	100.00	16,351
	50-64 歲	97.02	2.90	0.08	100.00	23,437
	65-74 歲	92.08	7.85	0.07	100.00	9,751
	75-84 歲	81.18	18.73	0.09	100.00	6,326
	85 歲以上	59.94	39.83	0.23	100.00	1,212
女性	合計	97.14	2.84	0.02	100.00	78,071
	5-14 歲	100.00	0.00	0.00	100.00	6,824
	15-29 歲	98.94	1.04	0.02	100.00	10,713
	30-49 歲	98.83	1.16	0.01	100.00	16,403
	50-64 歲	98.26	1.71	0.03	100.00	25,346
	65-74 歲	93.44	6.50	0.06	100.00	11,005
	75-84 歲	79.62	20.34	0.04	100.00	6,328
	85 歲以上	49.96	49.74	0.30	100.00	1,452

註 1：以 ADLs 回答完整者為分析樣本。

註 2：百分比為加權人數所占百分比，人數為實際分析人數。

註 3：5 至 14 歲兒童因年紀太小，IADLs 不列入障礙。

表 B5. 工具性日常活動功能-洗衣服

性別、年齡		工具性日常活動功能-洗衣服(%)				分析樣本人數
		可以執行	無法執行	遺漏值	合計	
合計		96.94	3.03	0.04	100.00	154,489
5-14 歲		100.00	0.00	0.00	100.00	14,354
15-29 歲		98.78	1.19	0.02	100.00	22,524
30-49 歲		98.69	1.28	0.03	100.00	32,754
50-64 歲		97.48	2.47	0.05	100.00	48,783
65-74 歲		92.23	7.71	0.06	100.00	20,756
75-84 歲		79.23	20.70	0.07	100.00	12,654
85 歲以上		52.53	47.20	0.27	100.00	2,664
男性	合計	96.56	3.39	0.05	100.00	76,418
	5-14 歲	100.00	0.00	0.00	100.00	7,530
	15-29 歲	98.40	1.56	0.03	100.00	11,811
	30-49 歲	98.26	1.68	0.06	100.00	16,351
	50-64 歲	96.54	3.39	0.08	100.00	23,437
	65-74 歲	90.84	9.09	0.07	100.00	9,751
	75-84 歲	78.61	21.30	0.09	100.00	6,326
	85 歲以上	56.19	43.58	0.23	100.00	1,212
女性	合計	97.31	2.67	0.02	100.00	78,071
	5-14 歲	100.00	0.00	0.00	100.00	6,824
	15-29 歲	99.17	0.82	0.01	100.00	10,713
	30-49 歲	99.11	0.88	0.01	100.00	16,403
	50-64 歲	98.40	1.57	0.02	100.00	25,346
	65-74 歲	93.44	6.50	0.06	100.00	11,005
	75-84 歲	79.82	20.12	0.05	100.00	6,328
	85 歲以上	49.58	50.12	0.30	100.00	1,452

註 1：以 ADLs 回答完整者為分析樣本。

註 2：百分比為加權人數所占百分比，人數為實際分析人數。

註 3：5 至 14 歲兒童因年紀太小，IADLs 不列入障礙。

表 B6. 工具性日常活動功能-外出

性別、年齡		工具性日常活動功能-外出(%)				分析樣本人數
		可以執行	無法執行	遺漏值	合計	
合計		96.74	3.22	0.04	100.00	154,489
5-14 歲		100.00	0.00	0.00	100.00	14,354
15-29 歲		98.44	1.53	0.03	100.00	22,524
30-49 歲		98.64	1.32	0.03	100.00	32,754
50-64 歲		97.54	2.41	0.05	100.00	48,783
65-74 歲		91.95	7.99	0.06	100.00	20,756
75-84 歲		77.59	22.36	0.06	100.00	12,654
85 歲以上		50.42	49.31	0.27	100.00	2,664
男性	合計	97.14	2.81	0.05	100.00	76,418
	5-14 歲	100.00	0.00	0.00	100.00	7,530
	15-29 歲	98.28	1.69	0.03	100.00	11,811
	30-49 歲	98.55	1.39	0.06	100.00	16,351
	50-64 歲	97.33	2.59	0.08	100.00	23,437
	65-74 歲	93.29	6.65	0.06	100.00	9,751
	75-84 歲	82.47	17.47	0.06	100.00	6,326
	85 歲以上	62.60	37.17	0.23	100.00	1,212
女性	合計	96.35	3.63	0.02	100.00	78,071
	5-14 歲	100.00	0.00	0.00	100.00	6,824
	15-29 歲	98.61	1.37	0.02	100.00	10,713
	30-49 歲	98.73	1.26	0.01	100.00	16,403
	50-64 歲	97.74	2.23	0.03	100.00	25,346
	65-74 歲	90.77	9.17	0.06	100.00	11,005
	75-84 歲	72.95	27.00	0.05	100.00	6,328
	85 歲以上	40.60	59.10	0.30	100.00	1,452

註 1：以 ADLs 回答完整者為分析樣本。

註 2：百分比為加權人數所占百分比，人數為實際分析人數。

註 3：5 至 14 歲兒童因年紀太小，IADLs 不列入障礙。

表 B7. 工具性日常活動功能-服用藥物

性別、年齡		工具性日常活動功能-服用藥物(%)				分析樣本人數
		可以執行	無法執行	遺漏值	合計	
合計		97.87	2.09	0.03	100.00	154,489
5-14 歲		100.00	0.00	0.00	100.00	14,354
15-29 歲		99.11	0.87	0.02	100.00	22,524
30-49 歲		99.04	0.92	0.03	100.00	32,754
50-64 歲		98.37	1.57	0.05	100.00	48,783
65-74 歲		95.03	4.91	0.06	100.00	20,756
75-84 歲		85.82	14.13	0.05	100.00	12,654
85 歲以上		63.62	36.15	0.23	100.00	2,664
男性	合計	97.94	2.01	0.05	100.00	76,418
	5-14 歲	100.00	0.00	0.00	100.00	7,530
	15-29 歲	98.98	1.00	0.03	100.00	11,811
	30-49 歲	98.89	1.05	0.06	100.00	16,351
	50-64 歲	97.98	1.94	0.08	100.00	23,437
	65-74 歲	95.04	4.90	0.06	100.00	9,751
	75-84 歲	87.66	12.30	0.05	100.00	6,326
	85 歲以上	71.29	28.48	0.23	100.00	1,212
女性	合計	97.81	2.17	0.02	100.00	78,071
	5-14 歲	100.00	0.00	0.00	100.00	6,824
	15-29 歲	99.25	0.74	0.01	100.00	10,713
	30-49 歲	99.20	0.79	0.01	100.00	16,403
	50-64 歲	98.76	1.22	0.02	100.00	25,346
	65-74 歲	95.02	4.93	0.05	100.00	11,005
	75-84 歲	84.07	15.88	0.05	100.00	6,328
	85 歲以上	57.44	42.34	0.23	100.00	1,452

註 1：以 ADLs 回答完整者為分析樣本。

註 2：百分比為加權人數所占百分比，人數為實際分析人數。

註 3：5 至 14 歲兒童因年紀太小，IADLs 不列入障礙。

表 B8. 工具性日常活動功能-處理財務的能力

性別、年齡		工具性日常活動功能-處理財務能力(%)				分析樣本人數
		可以執行	無法執行	遺漏值	合計	
合計		96.54	3.42	0.04	100.00	154,489
5-14 歲		100.00	0.00	0.00	100.00	14,354
15-29 歲		98.13	1.84	0.03	100.00	22,524
30-49 歲		98.45	1.51	0.03	100.00	32,754
50-64 歲		97.34	2.61	0.05	100.00	48,783
65-74 歲		91.53	8.40	0.07	100.00	20,756
75-84 歲		77.45	22.49	0.06	100.00	12,654
85 歲以上		50.82	48.91	0.27	100.00	2,664
男性	合計	96.84	3.11	0.05	100.00	76,418
	5-14 歲	100.00	0.00	0.00	100.00	7,530
	15-29 歲	97.94	2.02	0.03	100.00	11,811
	30-49 歲	98.28	1.66	0.06	100.00	16,351
	50-64 歲	97.01	2.91	0.08	100.00	23,437
	65-74 歲	92.73	7.20	0.08	100.00	9,751
	75-84 歲	81.87	18.05	0.07	100.00	6,326
	85 歲以上	61.44	38.33	0.23	100.00	1,212
女性	合計	96.24	3.74	0.02	100.00	78,071
	5-14 歲	100.00	0.00	0.00	100.00	6,824
	15-29 歲	98.32	1.66	0.02	100.00	10,713
	30-49 歲	98.63	1.36	0.01	100.00	16,403
	50-64 歲	97.65	2.32	0.03	100.00	25,346
	65-74 歲	90.48	9.46	0.06	100.00	11,005
	75-84 歲	73.24	26.71	0.05	100.00	6,328
	85 歲以上	42.26	57.45	0.30	100.00	1,452

註 1：以 ADLs 回答完整者為分析樣本。

註 2：百分比為加權人數所占百分比，人數為實際分析人數。

註 3：5 至 14 歲兒童因年紀太小，IADLs 不列入障礙。

四、 日常活動功能(ADLs)

表 C. 日常活動功能障礙率-以分數區分

性別、年齡	日常活動功能障礙率(%)						分析樣本人數	
	0-30分	31-50分	51-70分	71-95分	100分	合計		
合計	0.80	0.32	0.44	1.76	96.68	100.00	154,489	
5-14歲	0.22	0.11	0.27	2.96	96.44	100.00	14,354	
15-29歲	0.19	0.04	0.06	0.29	99.43	100.00	22,524	
30-49歲	0.21	0.12	0.14	0.44	99.08	100.00	32,754	
50-64歲	0.50	0.21	0.32	1.29	97.68	100.00	48,783	
65-74歲	2.11	0.69	1.26	4.34	91.61	100.00	20,756	
75-84歲	5.99	2.46	3.00	10.90	77.66	100.00	12,654	
85歲以上	17.01	6.42	7.12	17.91	51.53	100.00	2,664	
男性	合計	0.76	0.31	0.45	1.59	96.89	100.00	76,418
	5-14歲	0.26	0.10	0.29	3.14	96.21	100.00	7,530
	15-29歲	0.19	0.04	0.09	0.32	99.35	100.00	11,811
	30-49歲	0.26	0.12	0.18	0.48	98.96	100.00	16,351
	50-64歲	0.66	0.30	0.39	1.24	97.40	100.00	23,437
	65-74歲	2.26	0.73	1.26	3.46	92.29	100.00	9,751
	75-84歲	5.11	2.41	2.70	8.90	80.88	100.00	6,326
	85歲以上	13.26	4.96	7.18	14.62	59.98	100.00	1,212
女性	合計	0.84	0.32	0.43	1.93	96.47	100.00	78,071
	5-14歲	0.18	0.12	0.25	2.77	96.68	100.00	6,824
	15-29歲	0.18	0.04	0.03	0.25	99.50	100.00	10,713
	30-49歲	0.16	0.12	0.11	0.41	99.20	100.00	16,403
	50-64歲	0.34	0.11	0.26	1.34	97.94	100.00	25,346
	65-74歲	1.97	0.66	1.25	5.11	91.01	100.00	11,005
	75-84歲	6.82	2.51	3.29	12.79	74.60	100.00	6,328
	85歲以上	20.04	7.60	7.08	20.56	44.72	100.00	1,452

註 1：以 ADLs 回答完整者為分析樣本。

註 2：百分比為加權人數所占百分比，人數為實際分析人數。

表 C1. 日常活動功能-移位

性別、年齡	日常活動功能-移位(%)					分析樣本人數	
	可自行坐起，移至椅子或用輪椅	移位時需協助或提醒	可自行坐起，離床需協助	完全依賴	合計		
合計	98.41	0.58	0.28	0.73	100.00	154,489	
5-14 歲	99.63	0.12	0.04	0.21	100.00	14,354	
15-29 歲	99.73	0.06	0.03	0.18	100.00	22,524	
30-49 歲	99.53	0.17	0.08	0.21	100.00	32,754	
50-64 歲	98.87	0.46	0.20	0.46	100.00	48,783	
65-74 歲	95.62	1.79	0.76	1.83	100.00	20,756	
75-84 歲	87.63	4.75	2.21	5.42	100.00	12,654	
85 歲以上	69.61	9.35	6.13	14.91	100.00	2,664	
男性	合計	98.51	0.54	0.28	0.68	100.00	76,418
	5-14 歲	99.59	0.10	0.07	0.25	100.00	7,530
	15-29 歲	99.71	0.06	0.04	0.18	100.00	11,811
	30-49 歲	99.46	0.17	0.10	0.26	100.00	16,351
	50-64 歲	98.59	0.55	0.26	0.59	100.00	23,437
	65-74 歲	95.74	1.63	0.78	1.86	100.00	9,751
	75-84 歲	89.32	4.25	1.97	4.46	100.00	6,326
	85 歲以上	75.38	8.03	5.07	11.52	100.00	1,212
女性	合計	98.30	0.63	0.29	0.78	100.00	78,071
	5-14 歲	99.68	0.13	0.01	0.18	100.00	6,824
	15-29 歲	99.75	0.05	0.02	0.18	100.00	10,713
	30-49 歲	99.61	0.18	0.05	0.17	100.00	16,403
	50-64 歲	99.15	0.37	0.15	0.33	100.00	25,346
	65-74 歲	95.51	1.94	0.74	1.81	100.00	11,005
	75-84 歲	86.01	5.22	2.44	6.34	100.00	6,328
	85 歲以上	64.96	10.41	6.98	17.64	100.00	1,452

註 1：以 ADLs 回答完整者為分析樣本。

註 2：百分比為加權人數所占百分比，人數為實際分析人數。

表 C2. 日常活動功能-走路

性別、年齡	日常活動功能-走路(%)					分析樣本人數	
	獨立走 50 公尺以上 (可用輔具)	需協助扶持走 50 公尺以上	不能步行，但能操縱輪椅 50 公尺	不能步行或操縱輪椅	合計		
合計	98.11	0.88	0.22	0.80	100.00	154,489	
5-14 歲	99.67	0.10	0.03	0.20	100.00	14,354	
15-29 歲	99.72	0.08	0.01	0.18	100.00	22,524	
30-49 歲	99.45	0.21	0.11	0.23	100.00	32,754	
50-64 歲	98.58	0.74	0.17	0.51	100.00	48,783	
65-74 歲	94.55	2.81	0.63	2.02	100.00	20,756	
75-84 歲	85.20	7.32	1.38	6.10	100.00	12,654	
85 歲以上	65.23	14.38	4.18	16.22	100.00	2,664	
男性	合計	98.27	0.78	0.22	0.73	100.00	76,418
	5-14 歲	99.63	0.13	0.03	0.21	100.00	7,530
	15-29 歲	99.73	0.07	0.01	0.19	100.00	11,811
	30-49 歲	99.35	0.25	0.14	0.27	100.00	16,351
	50-64 歲	98.33	0.79	0.22	0.66	100.00	23,437
	65-74 歲	94.97	2.29	0.66	2.08	100.00	9,751
	75-84 歲	87.33	6.37	1.29	5.01	100.00	6,326
	85 歲以上	71.56	12.74	3.57	12.14	100.00	1,212
女性	合計	97.94	0.98	0.21	0.87	100.00	78,071
	5-14 歲	99.71	0.07	0.03	0.19	100.00	6,824
	15-29 歲	99.71	0.09	0.02	0.18	100.00	10,713
	30-49 歲	99.56	0.17	0.07	0.20	100.00	16,403
	50-64 歲	98.82	0.69	0.12	0.37	100.00	25,346
	65-74 歲	94.17	3.27	0.60	1.96	100.00	11,005
	75-84 歲	83.17	8.22	1.46	7.14	100.00	6,328
	85 歲以上	60.12	15.70	4.67	19.51	100.00	1,452

註 1：以 ADLs 回答完整者為分析樣本。

註 2：百分比為加權人數所占百分比，人數為實際分析人數。

表 C3. 日常活動功能-吃飯

性別、年齡	日常活動功能-吃飯(%)				分析樣本人數	
	在合理時間內，自行或用輔具進食餐盤食物	需要一些協助	完全依賴	合計		
合計	98.68	0.70	0.62	100.00	154,489	
5-14 歲	99.19	0.63	0.19	100.00	14,354	
15-29 歲	99.72	0.11	0.17	100.00	22,524	
30-49 歲	99.60	0.21	0.18	100.00	32,754	
50-64 歲	99.08	0.54	0.38	100.00	48,783	
65-74 歲	96.82	1.62	1.57	100.00	20,756	
75-84 歲	90.92	4.61	4.47	100.00	12,654	
85 歲以上	74.89	12.43	12.67	100.00	2,664	
男性	合計	98.69	0.73	0.58	100.00	76,418
	5-14 歲	99.11	0.66	0.23	100.00	7,530
	15-29 歲	99.70	0.13	0.17	100.00	11,811
	30-49 歲	99.53	0.26	0.21	100.00	16,351
	50-64 歲	98.80	0.72	0.48	100.00	23,437
	65-74 歲	96.56	1.75	1.69	100.00	9,751
	75-84 歲	91.65	4.44	3.91	100.00	6,326
	85 歲以上	78.99	11.20	9.81	100.00	1,212
女性	合計	98.67	0.68	0.65	100.00	78,071
	5-14 歲	99.25	0.60	0.15	100.00	6,824
	15-29 歲	99.73	0.08	0.18	100.00	10,713
	30-49 歲	99.68	0.17	0.15	100.00	16,403
	50-64 歲	99.36	0.36	0.28	100.00	25,346
	65-74 歲	97.04	1.50	1.45	100.00	11,005
	75-84 歲	90.23	4.77	5.00	100.00	6,328
	85 歲以上	71.59	13.43	14.98	100.00	1,452

註 1：以 ADLs 回答完整者為分析樣本。

註 2：百分比為加權人數所占百分比，人數為實際分析人數。

表 C4. 日常活動功能-上廁所

性別、年齡	日常活動功能-上廁所(%)				分析樣本人數	
	可自行上下馬桶、整理衣褲、沖馬桶或清理便盆	協助整理衣物或使用衛生紙；需協助清理便盆	完全依賴	合計		
合計	98.38	0.80	0.83	100.00	154,489	
5-14 歲	98.87	0.86	0.27	100.00	14,354	
15-29 歲	99.67	0.10	0.23	100.00	22,524	
30-49 歲	99.50	0.27	0.23	100.00	32,754	
50-64 歲	98.97	0.50	0.53	100.00	48,783	
65-74 歲	96.00	1.83	2.17	100.00	20,756	
75-84 歲	88.59	5.42	5.99	100.00	12,654	
85 歲以上	70.50	13.00	16.50	100.00	2,664	
男性	合計	98.40	0.81	0.79	100.00	76,418
	5-14 歲	98.78	0.94	0.29	100.00	7,530
	15-29 歲	99.60	0.16	0.24	100.00	11,811
	30-49 歲	99.42	0.30	0.28	100.00	16,351
	50-64 歲	98.67	0.64	0.69	100.00	23,437
	65-74 歲	95.81	1.82	2.36	100.00	9,751
	75-84 歲	89.92	5.00	5.08	100.00	6,326
	85 歲以上	75.33	11.98	12.69	100.00	1,212
女性	合計	98.35	0.79	0.87	100.00	78,071
	5-14 歲	98.97	0.78	0.25	100.00	6,824
	15-29 歲	99.75	0.04	0.21	100.00	10,713
	30-49 歲	99.58	0.24	0.18	100.00	16,403
	50-64 歲	99.27	0.36	0.37	100.00	25,346
	65-74 歲	96.16	1.84	2.00	100.00	11,005
	75-84 歲	87.34	5.82	6.85	100.00	6,328
	85 歲以上	66.61	13.82	19.57	100.00	1,452

註 1：以 ADLs 回答完整者為分析樣本。

註 2：百分比為加權人數所占百分比，人數為實際分析人數。

表 C5. 日常活動功能-上下樓梯

性別、年齡		日常活動功能-上下樓梯(%)			分析樣本人數	
		安全上下樓梯，可用扶手、拐杖	需協助或監督	無法上下樓		合計
合計		97.64	0.97	1.38	100.00	154,489
5-14 歲		99.34	0.41	0.26	100.00	14,354
15-29 歲		99.69	0.11	0.20	100.00	22,524
30-49 歲		99.38	0.25	0.37	100.00	32,754
50-64 歲		98.27	0.82	0.91	100.00	48,783
65-74 歲		93.16	3.13	3.71	100.00	20,756
75-84 歲		81.51	7.39	11.10	100.00	12,654
85 歲以上		56.92	13.85	29.23	100.00	2,664
男性	合計	97.89	0.87	1.24	100.00	76,418
	5-14 歲	99.30	0.41	0.29	100.00	7,530
	15-29 歲	99.68	0.11	0.21	100.00	11,811
	30-49 歲	99.31	0.26	0.44	100.00	16,351
	50-64 歲	98.00	0.87	1.12	100.00	23,437
	65-74 歲	93.91	2.56	3.53	100.00	9,751
	75-84 歲	84.33	6.42	9.25	100.00	6,326
	85 歲以上	64.57	13.17	22.26	100.00	1,212
女性	合計	97.40	1.08	1.52	100.00	78,071
	5-14 歲	99.36	0.42	0.22	100.00	6,824
	15-29 歲	99.70	0.11	0.19	100.00	10,713
	30-49 歲	99.45	0.24	0.30	100.00	16,403
	50-64 歲	98.53	0.78	0.69	100.00	25,346
	65-74 歲	92.50	3.63	3.87	100.00	11,005
	75-84 歲	78.83	8.32	12.86	100.00	6,328
	85 歲以上	50.75	14.39	34.86	100.00	1,452

註 1：以 ADLs 回答完整者為分析樣本。

註 2：百分比為加權人數所占百分比，人數為實際分析人數。

表 C6. 日常活動功能-穿脫衣物

性別、年齡		日常活動功能-穿脫衣物(%)				分析樣本人數
		自行穿脫衣褲及鞋襪	需協助	完全依賴	合計	
合計		98.22	0.99	0.79	100.00	154,489
5-14 歲		98.68	1.07	0.25	100.00	14,354
15-29 歲		99.65	0.15	0.19	100.00	22,524
30-49 歲		99.50	0.28	0.23	100.00	32,754
50-64 歲		98.79	0.69	0.52	100.00	48,783
65-74 歲		95.55	2.47	1.98	100.00	20,756
75-84 歲		87.67	6.59	5.74	100.00	12,654
85 歲以上		68.23	15.55	16.23	100.00	2,664
男性	合計	98.26	0.99	0.75	100.00	76,418
	5-14 歲	98.63	1.09	0.28	100.00	7,530
	15-29 歲	99.63	0.16	0.21	100.00	11,811
	30-49 歲	99.42	0.32	0.26	100.00	16,351
	50-64 歲	98.44	0.85	0.70	100.00	23,437
	65-74 歲	95.16	2.67	2.18	100.00	9,751
	75-84 歲	88.98	6.04	4.98	100.00	6,326
	85 歲以上	73.56	14.06	12.38	100.00	1,212
女性	合計	98.19	0.99	0.82	100.00	78,071
	5-14 歲	98.74	1.04	0.22	100.00	6,824
	15-29 歲	99.68	0.14	0.18	100.00	10,713
	30-49 歲	99.58	0.23	0.19	100.00	16,403
	50-64 歲	99.13	0.54	0.33	100.00	25,346
	65-74 歲	95.90	2.29	1.81	100.00	11,005
	75-84 歲	86.42	7.11	6.47	100.00	6,328
	85 歲以上	63.92	16.75	19.33	100.00	1,452

註 1：以 ADLs 回答完整者為分析樣本。

註 2：百分比為加權人數所占百分比，人數為實際分析人數。

表 C7. 日常活動功能-大便

性別、年齡	日常活動功能-大便(%)				分析樣本人數	
	無失禁，能自行用塞劑、甘油球	偶爾失禁，需協助用塞劑	完全依賴	合計		
合計	98.68	0.55	0.78	100.00	154,489	
5-14 歲	99.45	0.26	0.30	100.00	14,354	
15-29 歲	99.73	0.06	0.21	100.00	22,524	
30-49 歲	99.62	0.16	0.22	100.00	32,754	
50-64 歲	99.15	0.36	0.48	100.00	48,783	
65-74 歲	96.62	1.41	1.98	100.00	20,756	
75-84 歲	90.15	4.12	5.73	100.00	12,654	
85 歲以上	73.90	10.79	15.31	100.00	2,664	
男性	合計	98.71	0.54	0.75	100.00	76,418
	5-14 歲	99.42	0.23	0.35	100.00	7,530
	15-29 歲	99.68	0.10	0.22	100.00	11,811
	30-49 歲	99.56	0.20	0.24	100.00	16,351
	50-64 歲	98.89	0.49	0.62	100.00	23,437
	65-74 歲	96.42	1.38	2.21	100.00	9,751
	75-84 歲	91.06	3.98	4.96	100.00	6,326
	85 歲以上	78.50	9.27	12.23	100.00	1,212
女性	合計	98.64	0.55	0.81	100.00	78,071
	5-14 歲	99.48	0.29	0.24	100.00	6,824
	15-29 歲	99.77	0.03	0.20	100.00	10,713
	30-49 歲	99.68	0.13	0.19	100.00	16,403
	50-64 歲	99.41	0.24	0.34	100.00	25,346
	65-74 歲	96.78	1.43	1.79	100.00	11,005
	75-84 歲	89.28	4.26	6.46	100.00	6,328
	85 歲以上	70.19	12.01	17.80	100.00	1,452

註 1：以 ADLs 回答完整者為分析樣本。

註 2：百分比為加權人數所占百分比，人數為實際分析人數。

表 C8. 日常活動功能-小便

性別、年齡	日常活動功能-小便(%)				分析樣本人數	
	無失禁，或可自行用小腿尿袋	偶爾失禁，需協助用尿布或尿套	完全依賴	合計		
合計	98.65	0.60	0.75	100.00	154,489	
5-14 歲	99.42	0.31	0.27	100.00	14,354	
15-29 歲	99.74	0.07	0.20	100.00	22,524	
30-49 歲	99.61	0.19	0.20	100.00	32,754	
50-64 歲	99.12	0.41	0.47	100.00	48,783	
65-74 歲	96.53	1.53	1.94	100.00	20,756	
75-84 歲	89.81	4.55	5.63	100.00	12,654	
85 歲以上	74.06	10.79	15.16	100.00	2,664	
男性	合計	98.72	0.57	0.72	100.00	76,418
	5-14 歲	99.43	0.26	0.31	100.00	7,530
	15-29 歲	99.70	0.09	0.21	100.00	11,811
	30-49 歲	99.57	0.20	0.23	100.00	16,351
	50-64 歲	98.92	0.47	0.61	100.00	23,437
	65-74 歲	96.47	1.36	2.17	100.00	9,751
	75-84 歲	90.72	4.49	4.79	100.00	6,326
	85 歲以上	78.57	9.86	11.57	100.00	1,212
女性	合計	98.58	0.63	0.79	100.00	78,071
	5-14 歲	99.42	0.36	0.23	100.00	6,824
	15-29 歲	99.77	0.05	0.18	100.00	10,713
	30-49 歲	99.65	0.17	0.17	100.00	16,403
	50-64 歲	99.31	0.36	0.32	100.00	25,346
	65-74 歲	96.58	1.67	1.74	100.00	11,005
	75-84 歲	88.96	4.61	6.43	100.00	6,328
	85 歲以上	70.42	11.53	18.05	100.00	1,452

註 1：以 ADLs 回答完整者為分析樣本。

註 2：百分比為加權人數所占百分比，人數為實際分析人數。

表 C9. 日常活動功能-個人修飾

性別、年齡		日常活動功能-個人修飾(%)			分析樣本人數
		可自行洗臉、刷牙、梳頭、刮鬍子修飾	需協助	合計	
合計		98.40	1.60	100.00	154,489
5-14 歲		98.39	1.62	100.00	14,354
15-29 歲		99.67	0.33	100.00	22,524
30-49 歲		99.51	0.49	100.00	32,754
50-64 歲		98.98	1.02	100.00	48,783
65-74 歲		96.39	3.62	100.00	20,756
75-84 歲		89.58	10.42	100.00	12,654
85 歲以上		72.37	27.62	100.00	2,664
男性	合計	98.41	1.59	100.00	76,418
	5-14 歲	98.33	1.67	100.00	7,530
	15-29 歲	99.60	0.39	100.00	11,811
	30-49 歲	99.44	0.56	100.00	16,351
	50-64 歲	98.65	1.34	100.00	23,437
	65-74 歲	95.97	4.03	100.00	9,751
	75-84 歲	90.40	9.60	100.00	6,326
	85 歲以上	78.09	21.91	100.00	1,212
女性	合計	98.40	1.60	100.00	78,071
	5-14 歲	98.43	1.57	100.00	6,824
	15-29 歲	99.73	0.27	100.00	10,713
	30-49 歲	99.58	0.42	100.00	16,403
	50-64 歲	99.29	0.70	100.00	25,346
	65-74 歲	96.74	3.26	100.00	11,005
	75-84 歲	88.80	11.20	100.00	6,328
	85 歲以上	67.77	32.23	100.00	1,452

註 1：以 ADLs 回答完整者為分析樣本。

註 2：百分比為加權人數所占百分比，人數為實際分析人數。

表 C10. 日常活動功能-洗澡

性別、年齡		日常活動功能-洗澡(%)			分析樣本人數
		能自行完成	協助下完成	合計	
合計		97.83	2.17	100.00	154,489
5-14 歲		97.05	2.95	100.00	14,354
15-29 歲		99.63	0.37	100.00	22,524
30-49 歲		99.42	0.58	100.00	32,754
50-64 歲		98.64	1.36	100.00	48,783
65-74 歲		95.17	4.83	100.00	20,756
75-84 歲		86.28	13.72	100.00	12,654
85 歲以上		64.18	35.82	100.00	2,664
男性	合計	97.85	2.15	100.00	76,418
	5-14 歲	96.85	3.14	100.00	7,530
	15-29 歲	99.58	0.42	100.00	11,811
	30-49 歲	99.33	0.67	100.00	16,351
	50-64 歲	98.25	1.75	100.00	23,437
	65-74 歲	94.82	5.18	100.00	9,751
	75-84 歲	87.75	12.24	100.00	6,326
	85 歲以上	70.65	29.35	100.00	1,212
女性	合計	97.81	2.19	100.00	78,071
	5-14 歲	97.26	2.74	100.00	6,824
	15-29 歲	99.68	0.32	100.00	10,713
	30-49 歲	99.51	0.49	100.00	16,403
	50-64 歲	99.02	0.97	100.00	25,346
	65-74 歲	95.47	4.53	100.00	11,005
	75-84 歲	84.88	15.12	100.00	6,328
	85 歲以上	58.96	41.04	100.00	1,452

註 1：以 ADLs 回答完整者為分析樣本。

註 2：百分比為加權人數所占百分比，人數為實際分析人數。

五、 認知功能(SPMSQ)

表 D. 認知功能障礙率-以 SPMSQ 答錯題數區分

性別、年齡		認知功能障礙率(%)								分析樣本人數	
		全數答對	答錯 1 題	答錯 2 題	答錯 3 題	答錯 4 題	答錯 5 題	答錯 6 題以上	遺漏值		合計
合計		92.23	2.67	0.98	0.62	0.40	0.32	1.58	1.20	100.00	154,489
5-14 歲		100.00	0.00	0.00	0.00	0.00	0.00	0.00	0.00	100.00	14,354
15-29 歲		95.14	1.34	0.27	0.16	0.10	0.05	0.60	2.32	100.00	22,524
30-49 歲		95.69	1.70	0.32	0.19	0.08	0.06	0.71	1.25	100.00	32,754
50-64 歲		92.19	3.67	1.10	0.54	0.33	0.28	1.10	0.80	100.00	48,783
65-74 歲		77.26	8.79	4.31	2.62	1.66	1.05	3.66	0.64	100.00	20,756
75-84 歲		61.64	10.37	6.10	4.39	2.96	2.86	10.87	0.82	100.00	12,654
85 歲以上		39.40	8.57	5.90	5.82	4.83	4.74	29.51	1.23	100.00	2,664
男性	合計	93.39	2.27	0.70	0.43	0.25	0.20	1.34	1.42	100.00	76,418
	5-14 歲	100.00	0.00	0.00	0.00	0.00	0.00	0.00	0.00	100.00	7,530
	15-29 歲	94.80	1.36	0.26	0.21	0.14	0.05	0.62	2.55	100.00	11,811
	30-49 歲	95.52	1.45	0.32	0.25	0.05	0.06	0.76	1.58	100.00	16,351
	50-64 歲	93.16	2.96	0.77	0.35	0.25	0.25	1.23	1.02	100.00	23,437
	65-74 歲	83.91	6.81	2.66	1.25	0.78	0.52	3.22	0.84	100.00	9,751
	75-84 歲	71.18	9.70	4.29	2.74	1.78	1.45	8.11	0.75	100.00	6,326
	85 歲以上	52.09	10.28	5.34	4.23	3.49	3.68	19.82	1.07	100.00	1,212
女性	合計	91.08	3.07	1.25	0.81	0.54	0.44	1.82	0.98	100.00	78,071
	5-14 歲	100.00	0.00	0.00	0.00	0.00	0.00	0.00	0.00	100.00	6,824
	15-29 歲	95.49	1.33	0.27	0.10	0.07	0.06	0.58	2.09	100.00	10,713
	30-49 歲	95.85	1.95	0.32	0.13	0.10	0.06	0.67	0.91	100.00	16,403
	50-64 歲	91.25	4.35	1.42	0.72	0.40	0.31	0.97	0.58	100.00	25,346
	65-74 歲	71.43	10.53	5.75	3.83	2.44	1.51	4.05	0.46	100.00	11,005
	75-84 歲	52.58	11.02	7.81	5.95	4.08	4.19	13.48	0.89	100.00	6,328
	85 歲以上	29.16	7.20	6.36	7.11	5.90	5.59	37.33	1.36	100.00	1,452

註 1：以 ADLs 回答完整者為分析樣本。

註 2：百分比為加權人數所占百分比，人數為實際分析人數。

註 3：5 至 14 歲兒童因年紀太小，認知量表不列入障礙。

表 D1. 認知功能-請告訴我你家的地址

性別、年齡	認知功能-地址(%)				分析樣本人數	
	答對	答錯	遺漏值	合計		
合計	97.20	1.59	1.22	100.00	154,489	
5-14 歲	100.00	0.00	0.00	100.00	14,354	
15-29 歲	96.98	0.68	2.34	100.00	22,524	
30-49 歲	98.02	0.72	1.26	100.00	32,754	
50-64 歲	98.02	1.16	0.82	100.00	48,783	
65-74 歲	95.59	3.75	0.66	100.00	20,756	
75-84 歲	88.63	10.48	0.89	100.00	12,654	
85 歲以上	70.99	27.78	1.23	100.00	2,664	
男性	合計	97.20	1.36	1.44	100.00	76,418
	5-14 歲	100.00	0.00	0.00	100.00	7,530
	15-29 歲	96.72	0.70	2.57	100.00	11,811
	30-49 歲	97.64	0.77	1.59	100.00	16,351
	50-64 歲	97.70	1.26	1.04	100.00	23,437
	65-74 歲	95.93	3.18	0.89	100.00	9,751
	75-84 歲	91.06	8.11	0.83	100.00	6,326
	85 歲以上	79.76	19.17	1.07	100.00	1,212
女性	合計	97.19	1.82	1.00	100.00	78,071
	5-14 歲	100.00	0.00	0.00	100.00	6,824
	15-29 歲	97.24	0.67	2.09	100.00	10,713
	30-49 歲	98.40	0.68	0.93	100.00	16,403
	50-64 歲	98.33	1.06	0.60	100.00	25,346
	65-74 歲	95.28	4.25	0.47	100.00	11,005
	75-84 歲	86.31	12.74	0.95	100.00	6,328
	85 歲以上	63.91	34.73	1.36	100.00	1,452

註 1：以 ADLs 回答完整者為分析樣本。

註 2：百分比為加權人數所占百分比，人數為實際分析人數。

註 3：5 至 14 歲兒童因年紀太小，認知量表不列入障礙。

表 D2. 認知功能-請你告訴我這裡是哪裡

性別、年齡	認知功能-這是哪裡(%)				分析樣本人數	
	答對	答錯	遺漏值	合計		
合計	97.67	1.11	1.22	100.00	154,489	
5-14 歲	100.00	0.00	0.00	100.00	14,354	
15-29 歲	97.13	0.54	2.33	100.00	22,524	
30-49 歲	98.15	0.58	1.27	100.00	32,754	
50-64 歲	98.37	0.81	0.82	100.00	48,783	
65-74 歲	96.83	2.50	0.68	100.00	20,756	
75-84 歲	92.35	6.76	0.89	100.00	12,654	
85 歲以上	80.35	18.42	1.23	100.00	2,664	
男性	合計	97.53	1.04	1.43	100.00	76,418
	5-14 歲	100.00	0.00	0.00	100.00	7,530
	15-29 歲	96.91	0.52	2.57	100.00	11,811
	30-49 歲	97.77	0.63	1.59	100.00	16,351
	50-64 歲	98.00	0.96	1.04	100.00	23,437
	65-74 歲	96.51	2.58	0.91	100.00	9,751
	75-84 歲	93.23	5.95	0.83	100.00	6,326
	85 歲以上	85.40	13.53	1.07	100.00	1,212
女性	合計	97.82	1.18	1.00	100.00	78,071
	5-14 歲	100.00	0.00	0.00	100.00	6,824
	15-29 歲	97.35	0.55	2.09	100.00	10,713
	30-49 歲	98.53	0.53	0.94	100.00	16,403
	50-64 歲	98.73	0.67	0.60	100.00	25,346
	65-74 歲	97.09	2.42	0.49	100.00	11,005
	75-84 歲	91.52	7.53	0.95	100.00	6,328
	85 歲以上	76.27	22.37	1.36	100.00	1,452

註 1：以 ADLs 回答完整者為分析樣本。

註 2：百分比為加權人數所占百分比，人數為實際分析人數。

註 3：5 至 14 歲兒童因年紀太小，認知量表不列入障礙。

表 D3. 認知功能-今天是民國幾年幾月幾日

性別、年齡		認知功能-今天日期(%)				分析樣本人數
		答對	答錯	遺漏值	合計	
合計		95.87	2.92	1.21	100.00	154,489
5-14 歲		100.00	0.00	0.00	100.00	14,354
15-29 歲		96.78	0.89	2.33	100.00	22,524
30-49 歲		97.62	1.12	1.26	100.00	32,754
50-64 歲		96.60	2.58	0.81	100.00	48,783
65-74 歲		89.97	9.35	0.69	100.00	20,756
75-84 歲		79.59	19.54	0.86	100.00	12,654
85 歲以上		58.56	40.21	1.23	100.00	2,664
男性	合計	96.24	2.33	1.43	100.00	76,418
	5-14 歲	100.00	0.00	0.00	100.00	7,530
	15-29 歲	96.45	0.99	2.56	100.00	11,811
	30-49 歲	97.18	1.24	1.58	100.00	16,351
	50-64 歲	96.52	2.45	1.03	100.00	23,437
	65-74 歲	92.52	6.57	0.91	100.00	9,751
	75-84 歲	85.46	13.74	0.80	100.00	6,326
	85 歲以上	70.97	27.96	1.07	100.00	1,212
女性	合計	95.50	3.50	1.00	100.00	78,071
	5-14 歲	100.00	0.00	0.00	100.00	6,824
	15-29 歲	97.11	0.79	2.09	100.00	10,713
	30-49 歲	98.07	1.00	0.93	100.00	16,403
	50-64 歲	96.69	2.71	0.60	100.00	25,346
	65-74 歲	87.73	11.78	0.49	100.00	11,005
	75-84 歲	74.02	25.06	0.92	100.00	6,328
	85 歲以上	48.55	50.09	1.36	100.00	1,452

註 1：以 ADLs 回答完整者為分析樣本。

註 2：百分比為加權人數所占百分比，人數為實際分析人數。

註 3：5 至 14 歲兒童因年紀太小，認知量表不列入障礙。

表 D4. 認知功能-今天是星期幾

性別、年齡		認知功能-今天是星期幾(%)				分析樣本人數
		答對	答錯	遺漏值	合計	
合計		96.81	1.97	1.22	100.00	154,489
5-14 歲		100.00	0.00	0.00	100.00	14,354
15-29 歲		97.01	0.66	2.33	100.00	22,524
30-49 歲		97.92	0.82	1.26	100.00	32,754
50-64 歲		97.69	1.49	0.81	100.00	48,783
65-74 歲		94.19	5.11	0.69	100.00	20,756
75-84 歲		85.40	13.73	0.87	100.00	12,654
85 歲以上		64.28	34.49	1.23	100.00	2,664
男性	合計	96.81	1.76	1.43	100.00	76,418
	5-14 歲	100.00	0.00	0.00	100.00	7,530
	15-29 歲	96.71	0.73	2.56	100.00	11,811
	30-49 歲	97.48	0.92	1.59	100.00	16,351
	50-64 歲	97.27	1.69	1.04	100.00	23,437
	65-74 歲	94.39	4.69	0.92	100.00	9,751
	75-84 歲	88.53	10.69	0.79	100.00	6,326
	85 歲以上	73.66	25.26	1.07	100.00	1,212
女性	合計	96.81	2.19	1.00	100.00	78,071
	5-14 歲	100.00	0.00	0.00	100.00	6,824
	15-29 歲	97.31	0.59	2.10	100.00	10,713
	30-49 歲	98.35	0.71	0.94	100.00	16,403
	50-64 歲	98.10	1.30	0.60	100.00	25,346
	65-74 歲	94.02	5.48	0.50	100.00	11,005
	75-84 歲	82.43	16.62	0.95	100.00	6,328
	85 歲以上	56.71	41.93	1.36	100.00	1,452

註 1：以 ADLs 回答完整者為分析樣本。

註 2：百分比為加權人數所占百分比，人數為實際分析人數。

註 3：5 至 14 歲兒童因年紀太小，認知量表不列入障礙。

表 D5. 認知功能-你母親姓什麼

性別、年齡		認知功能-母親姓什麼(%)				分析樣本人數
		答對	答錯	遺漏值	合計	
合計		97.02	1.75	1.24	100.00	154,489
5-14 歲		100.00	0.00	0.00	100.00	14,354
15-29 歲		97.01	0.63	2.35	100.00	22,524
30-49 歲		98.01	0.71	1.29	100.00	32,754
50-64 歲		97.88	1.29	0.84	100.00	48,783
65-74 歲		94.57	4.72	0.72	100.00	20,756
75-84 歲		86.71	12.37	0.91	100.00	12,654
85 歲以上		70.39	28.38	1.23	100.00	2,664
男性	合計	97.07	1.48	1.46	100.00	76,418
	5-14 歲	100.00	0.00	0.00	100.00	7,530
	15-29 歲	96.71	0.70	2.59	100.00	11,811
	30-49 歲	97.65	0.73	1.62	100.00	16,351
	50-64 歲	97.57	1.37	1.06	100.00	23,437
	65-74 歲	95.19	3.86	0.95	100.00	9,751
	75-84 歲	89.65	9.49	0.86	100.00	6,326
	85 歲以上	78.77	20.16	1.07	100.00	1,212
女性	合計	96.97	2.01	1.02	100.00	78,071
	5-14 歲	100.00	0.00	0.00	100.00	6,824
	15-29 歲	97.33	0.56	2.11	100.00	10,713
	30-49 歲	98.37	0.68	0.96	100.00	16,403
	50-64 歲	98.18	1.21	0.62	100.00	25,346
	65-74 歲	94.02	5.46	0.51	100.00	11,005
	75-84 歲	83.93	15.11	0.96	100.00	6,328
	85 歲以上	63.64	35.00	1.36	100.00	1,452

註 1：以 ADLs 回答完整者為分析樣本。

註 2：百分比為加權人數所占百分比，人數為實際分析人數。

註 3：5 至 14 歲兒童因年紀太小，認知量表不列入障礙。

表 D6. 認知功能-現任總統是誰

性別、年齡	認知功能-現任總統(%)				分析樣本人數	
	答對	答錯	遺漏值	合計		
合計	96.49	2.29	1.23	100.00	154,489	
5-14 歲	100.00	0.00	0.00	100.00	14,354	
15-29 歲	96.75	0.91	2.34	100.00	22,524	
30-49 歲	97.81	0.91	1.28	100.00	32,754	
50-64 歲	97.46	1.71	0.83	100.00	48,783	
65-74 歲	93.28	6.02	0.70	100.00	20,756	
75-84 歲	83.22	15.89	0.89	100.00	12,654	
85 歲以上	61.11	37.66	1.23	100.00	2,664	
男性	合計	96.79	1.77	1.44	100.00	76,418
	5-14 歲	100.00	0.00	0.00	100.00	7,530
	15-29 歲	96.45	0.98	2.56	100.00	11,811
	30-49 歲	97.47	0.93	1.60	100.00	16,351
	50-64 歲	97.21	1.73	1.05	100.00	23,437
	65-74 歲	94.95	4.12	0.93	100.00	9,751
	75-84 歲	88.76	10.38	0.86	100.00	6,326
	85 歲以上	74.53	24.40	1.07	100.00	1,212
女性	合計	96.19	2.80	1.01	100.00	78,071
	5-14 歲	100.00	0.00	0.00	100.00	6,824
	15-29 歲	97.05	0.85	2.10	100.00	10,713
	30-49 歲	98.16	0.89	0.95	100.00	16,403
	50-64 歲	97.69	1.69	0.62	100.00	25,346
	65-74 歲	91.81	7.68	0.50	100.00	11,005
	75-84 歲	77.96	21.12	0.92	100.00	6,328
	85 歲以上	50.28	48.36	1.36	100.00	1,452

註 1：以 ADLs 回答完整者為分析樣本。

註 2：百分比為加權人數所占百分比，人數為實際分析人數。

註 3：5 至 14 歲兒童因年紀太小，認知量表不列入障礙。

表 D7. 認知功能-上任總統是誰

性別、年齡		認知功能-上任總統(%)				分析樣本人數
		答對	答錯	遺漏值	合計	
合計		96.36	2.41	1.23	100.00	154,489
5-14 歲		100.00	0.00	0.00	100.00	14,354
15-29 歲		96.68	0.98	2.34	100.00	22,524
30-49 歲		97.68	1.03	1.29	100.00	32,754
50-64 歲		97.35	1.82	0.84	100.00	48,783
65-74 歲		93.01	6.29	0.70	100.00	20,756
75-84 歲		82.61	16.51	0.88	100.00	12,654
85 歲以上		60.57	38.20	1.23	100.00	2,664
男 性	合計	96.65	1.90	1.45	100.00	76,418
	5-14 歲	100.00	0.00	0.00	100.00	7,530
	15-29 歲	96.41	1.02	2.56	100.00	11,811
	30-49 歲	97.36	1.02	1.62	100.00	16,351
	50-64 歲	97.14	1.80	1.06	100.00	23,437
	65-74 歲	94.60	4.47	0.93	100.00	9,751
	75-84 歲	87.74	11.41	0.84	100.00	6,326
	85 歲以上	72.36	26.57	1.07	100.00	1,212
女 性	合計	96.07	2.92	1.01	100.00	78,071
	5-14 歲	100.00	0.00	0.00	100.00	6,824
	15-29 歲	96.96	0.94	2.10	100.00	10,713
	30-49 歲	98.01	1.04	0.95	100.00	16,403
	50-64 歲	97.53	1.84	0.62	100.00	25,346
	65-74 歲	91.61	7.88	0.50	100.00	11,005
	75-84 歲	77.72	21.36	0.92	100.00	6,328
	85 歲以上	51.06	47.58	1.36	100.00	1,452

註 1：以 ADLs 回答完整者為分析樣本。

註 2：百分比為加權人數所占百分比，人數為實際分析人數。

註 3：5 至 14 歲兒童因年紀太小，認知量表不列入障礙。

表 D8. 認知功能-你今年幾歲

性別、年齡		認知功能-今年幾歲(%)				分析樣本人數
		答對	答錯	遺漏值	合計	
合計		97.31	1.46	1.23	100.00	154,489
5-14 歲		100.00	0.00	0.00	100.00	14,354
15-29 歲		96.97	0.69	2.34	100.00	22,524
30-49 歲		97.91	0.80	1.30	100.00	32,754
50-64 歲		97.95	1.23	0.83	100.00	48,783
65-74 歲		95.97	3.35	0.69	100.00	20,756
75-84 歲		90.49	8.63	0.88	100.00	12,654
85 歲以上		76.86	21.88	1.27	100.00	2,664
男性	合計	97.19	1.36	1.45	100.00	76,418
	5-14 歲	100.00	0.00	0.00	100.00	7,530
	15-29 歲	96.73	0.70	2.57	100.00	11,811
	30-49 歲	97.52	0.85	1.63	100.00	16,351
	50-64 歲	97.60	1.35	1.05	100.00	23,437
	65-74 歲	95.74	3.36	0.90	100.00	9,751
	75-84 歲	91.80	7.37	0.83	100.00	6,326
	85 歲以上	82.67	16.18	1.15	100.00	1,212
女性	合計	97.42	1.57	1.02	100.00	78,071
	5-14 歲	100.00	0.00	0.00	100.00	6,824
	15-29 歲	97.22	0.67	2.11	100.00	10,713
	30-49 歲	98.29	0.74	0.97	100.00	16,403
	50-64 歲	98.28	1.10	0.62	100.00	25,346
	65-74 歲	96.15	3.35	0.50	100.00	11,005
	75-84 歲	89.24	9.82	0.93	100.00	6,328
	85 歲以上	72.16	26.48	1.36	100.00	1,452

註 1：以 ADLs 回答完整者為分析樣本。

註 2：百分比為加權人數所占百分比，人數為實際分析人數。

註 3：5 至 14 歲兒童因年紀太小，認知量表不列入障礙。

表 D9. 認知功能-你是什麼時候出生的

性別、年齡		認知功能-知道自己出生日期(%)				分析樣本人數
		答對	答錯	遺漏值	合計	
合計		95.44	3.33	1.23	100.00	154,489
5-14 歲		100.00	0.00	0.00	100.00	14,354
15-29 歲		96.70	0.95	2.35	100.00	22,524
30-49 歲		97.53	1.18	1.29	100.00	32,754
50-64 歲		96.15	3.02	0.83	100.00	48,783
65-74 歲		87.28	12.04	0.69	100.00	20,756
75-84 歲		76.78	22.35	0.88	100.00	12,654
85 歲以上		58.68	40.05	1.27	100.00	2,664
男 性	合計	96.15	2.40	1.45	100.00	76,418
	5-14 歲	100.00	0.00	0.00	100.00	7,530
	15-29 歲	96.44	0.98	2.58	100.00	11,811
	30-49 歲	97.18	1.19	1.63	100.00	16,351
	50-64 歲	96.57	2.39	1.05	100.00	23,437
	65-74 歲	91.61	7.49	0.90	100.00	9,751
	75-84 歲	84.48	14.71	0.82	100.00	6,326
	85 歲以上	70.82	28.03	1.15	100.00	1,212
女 性	合計	94.74	4.25	1.01	100.00	78,071
	5-14 歲	100.00	0.00	0.00	100.00	6,824
	15-29 歲	96.97	0.92	2.11	100.00	10,713
	30-49 歲	97.88	1.17	0.96	100.00	16,403
	50-64 歲	95.74	3.64	0.62	100.00	25,346
	65-74 歲	83.48	16.02	0.50	100.00	11,005
	75-84 歲	69.46	29.60	0.94	100.00	6,328
	85 歲以上	48.89	49.75	1.36	100.00	1,452

註 1：以 ADLs 回答完整者為分析樣本。

註 2：百分比為加權人數所占百分比，人數為實際分析人數。

註 3：5 至 14 歲兒童因年紀太小，認知量表不列入障礙。

表 D10. 認知功能-請問:A.20 減 3=?B.再減 3=?C.再減 3=?D.再減 3=?

性別、年齡		認知功能-有計算能力(%)				分析樣本人數
		答對	答錯	遺漏值	合計	
合計		93.95	4.82	1.23	100.00	154,489
5-14 歲		100.00	0.00	0.00	100.00	14,354
15-29 歲		95.83	1.82	2.34	100.00	22,524
30-49 歲		96.48	2.25	1.28	100.00	32,754
50-64 歲		94.29	4.88	0.83	100.00	48,783
65-74 歲		83.66	15.65	0.69	100.00	20,756
75-84 歲		70.75	28.37	0.89	100.00	12,654
85 歲以上		49.38	49.35	1.27	100.00	2,664
男性	合計	94.80	3.76	1.45	100.00	76,418
	5-14 歲	100.00	0.00	0.00	100.00	7,530
	15-29 歲	95.57	1.86	2.57	100.00	11,811
	30-49 歲	96.29	2.10	1.61	100.00	16,351
	50-64 歲	94.94	4.01	1.05	100.00	23,437
	65-74 歲	88.34	10.75	0.91	100.00	9,751
	75-84 歲	78.14	21.00	0.86	100.00	6,326
	85 歲以上	60.98	37.87	1.15	100.00	1,212
女性	合計	93.11	5.88	1.01	100.00	78,071
	5-14 歲	100.00	0.00	0.00	100.00	6,824
	15-29 歲	96.10	1.79	2.11	100.00	10,713
	30-49 歲	96.66	2.40	0.94	100.00	16,403
	50-64 歲	93.64	5.73	0.63	100.00	25,346
	65-74 歲	79.56	19.93	0.50	100.00	11,005
	75-84 歲	63.72	35.37	0.91	100.00	6,328
	85 歲以上	40.03	58.61	1.36	100.00	1,452

註 1：以 ADLs 回答完整者為分析樣本。

註 2：百分比為加權人數所占百分比，人數為實際分析人數。

註 3：5 至 14 歲兒童因年紀太小，認知量表不列入障礙。

六、 健康狀況及其他

表 E1. 使用輔具

性別、年齡	使用輔具(%)													分析樣本人數		
	否	是											遺漏值		合計	
		單手拐杖	助行器	腋下拐杖	輪椅	義肢	助聽器	便盆椅	床	電動車或代步車	支架	其他				
合計	96.68	1.48	0.59	0.09	0.92	0.06	0.20	0.23	0.08	0.04	0.01	0.21	0.10	100.00	154,489	
5-14 歲	99.45	0.03	0.03	0.00	0.12	0.01	0.11	0.02	0.01	0.00	0.00	0.14	0.12	100.00	14,354	
15-29 歲	99.34	0.09	0.06	0.03	0.14	0.02	0.10	0.02	0.02	0.00	0.02	0.17	0.08	100.00	22,524	
30-49 歲	99.01	0.23	0.14	0.10	0.31	0.05	0.06	0.05	0.02	0.01	0.01	0.11	0.09	100.00	32,754	
50-64 歲	97.32	1.06	0.46	0.13	0.66	0.09	0.21	0.11	0.05	0.03	0.03	0.21	0.12	100.00	48,783	
65-74 歲	90.61	4.95	1.75	0.15	2.37	0.16	0.40	0.63	0.23	0.14	0.02	0.36	0.06	100.00	20,756	
75-84 歲	73.59	14.36	5.00	0.26	7.10	0.18	1.17	1.94	0.74	0.32	0.03	0.86	0.10	100.00	12,654	
85 歲以上	47.72	24.15	10.86	0.61	18.68	0.40	2.36	6.20	1.66	0.33	0.06	1.36	0.31	100.00	2,664	
男性	合計	96.91	1.35	0.47	0.11	0.88	0.08	0.24	0.19	0.08	0.04	0.01	0.20	0.09	100.00	76,418
	5-14 歲	99.45	0.01	0.03	0.00	0.13	0.01	0.09	0.04	0.01	0.00	0.00	0.16	0.11	100.00	7,530
	15-29 歲	99.33	0.08	0.07	0.05	0.13	0.02	0.11	0.03	0.03	0.00	0.02	0.14	0.09	100.00	11,811
	30-49 歲	98.87	0.25	0.16	0.10	0.38	0.08	0.08	0.07	0.01	0.01	0.00	0.13	0.06	100.00	16,351
	50-64 歲	96.80	1.26	0.49	0.17	0.86	0.11	0.26	0.15	0.07	0.04	0.02	0.23	0.14	100.00	23,437
	65-74 歲	91.40	4.36	1.39	0.23	2.38	0.23	0.50	0.53	0.28	0.12	0.01	0.33	0.09	100.00	9,751
	75-84 歲	77.08	12.69	3.82	0.33	6.11	0.18	1.58	1.28	0.65	0.31	0.00	0.60	0.10	100.00	6,326
	85 歲以上	53.90	24.95	6.98	0.78	15.88	0.70	2.77	4.75	1.33	0.50	0.00	1.23	0.08	100.00	1,212
女性	合計	96.46	1.60	0.70	0.07	0.97	0.04	0.16	0.27	0.09	0.04	0.02	0.22	0.10	100.00	78,071
	5-14 歲	99.44	0.05	0.04	0.00	0.12	0.00	0.13	0.00	0.00	0.00	0.00	0.12	0.12	100.00	6,824
	15-29 歲	99.36	0.11	0.04	0.01	0.14	0.01	0.10	0.01	0.01	0.00	0.02	0.19	0.07	100.00	10,713
	30-49 歲	99.15	0.21	0.12	0.09	0.25	0.02	0.03	0.04	0.02	0.01	0.01	0.09	0.12	100.00	16,403
	50-64 歲	97.84	0.87	0.42	0.09	0.47	0.07	0.16	0.08	0.02	0.03	0.03	0.19	0.09	100.00	25,346
	65-74 歲	89.92	5.46	2.06	0.08	2.37	0.10	0.32	0.71	0.18	0.16	0.03	0.39	0.04	100.00	11,005
	75-84 歲	70.28	15.95	6.12	0.18	8.04	0.18	0.77	2.57	0.84	0.33	0.05	1.12	0.09	100.00	6,328
	85 歲以上	42.73	23.51	13.99	0.47	20.95	0.17	2.03	7.36	1.93	0.19	0.10	1.47	0.50	100.00	1,452

註 1：以 ADLs 回答完整者為分析樣本。

註 2：該題為複選題，百分比計算以該選項加權後人數除以加權後分析樣本人數；表格右方之分析樣本人數為實際分析人數。

表 E2. 接受其他特殊醫療照護

性別、年齡	目前是否接受其他特殊醫療照護(%)									分析樣本人數	
	否	是						遺漏值	合計		
		膀胱、肛門造瘻	氧氣治療	氣管切開	管灌餵食	留置尿管或尿管套	其他				
合計	99.10	0.06	0.06	0.05	0.18	0.17	0.34	0.19	100.00	154,489	
5-14 歲	99.63	0.03	0.01	0.00	0.01	0.00	0.11	0.21	100.00	14,354	
15-29 歲	99.70	0.02	0.00	0.01	0.01	0.02	0.09	0.18	100.00	22,524	
30-49 歲	99.49	0.04	0.04	0.02	0.03	0.05	0.20	0.18	100.00	32,754	
50-64 歲	98.94	0.08	0.03	0.08	0.12	0.15	0.54	0.22	100.00	48,783	
65-74 歲	97.90	0.11	0.16	0.18	0.55	0.42	0.95	0.15	100.00	20,756	
75-84 歲	95.68	0.29	0.52	0.31	1.68	1.42	1.32	0.15	100.00	12,654	
85 歲以上	91.40	0.50	1.07	0.50	3.79	3.36	1.52	0.52	100.00	2,664	
男性	合計	99.09	0.07	0.06	0.07	0.18	0.20	0.32	0.19	100.00	76,418
	5-14 歲	99.58	0.03	0.00	0.00	0.03	0.00	0.11	0.25	100.00	7,530
	15-29 歲	99.63	0.03	0.00	0.01	0.01	0.04	0.14	0.18	100.00	11,811
	30-49 歲	99.56	0.03	0.04	0.03	0.04	0.07	0.17	0.13	100.00	16,351
	50-64 歲	98.85	0.09	0.02	0.09	0.16	0.21	0.50	0.24	100.00	23,437
	65-74 歲	97.67	0.14	0.25	0.26	0.66	0.55	0.91	0.18	100.00	9,751
	75-84 歲	95.46	0.38	0.53	0.35	1.58	1.45	1.43	0.18	100.00	6,326
	85 歲以上	92.08	0.49	0.98	0.77	2.84	3.83	1.37	0.40	100.00	1,212
女性	合計	99.11	0.05	0.06	0.04	0.18	0.14	0.35	0.20	100.00	78,071
	5-14 歲	99.67	0.03	0.01	0.00	0.00	0.00	0.12	0.17	100.00	6,824
	15-29 歲	99.77	0.00	0.00	0.01	0.00	0.00	0.05	0.18	100.00	10,713
	30-49 歲	99.42	0.05	0.03	0.01	0.02	0.03	0.23	0.23	100.00	16,403
	50-64 歲	99.02	0.06	0.03	0.07	0.07	0.08	0.58	0.19	100.00	25,346
	65-74 歲	98.09	0.08	0.09	0.11	0.47	0.31	0.99	0.13	100.00	11,005
	75-84 歲	95.88	0.20	0.50	0.27	1.77	1.40	1.21	0.13	100.00	6,328
	85 歲以上	90.85	0.50	1.15	0.29	4.55	2.97	1.64	0.61	100.00	1,452

註 1：以 ADLs 回答完整者為分析樣本。

註 2：該題為複選題，百分比計算以該選項加權後人數除以加權後分析樣本人數；表格右方之分析樣本人數為實際分析人數。

表 F7. 一般健康狀況

性別、年齡	一般健康狀況(%)									分析樣本人數	
	非常不好	不好	普通	很好	非常好	不知道	不適用	遺漏值	合計		
合計	0.90	5.75	38.70	40.36	9.65	0.49	2.78	1.37	100.00	154,489	
5-14 歲	0.39	0.99	21.22	49.60	16.86	1.26	7.99	1.68	100.00	14,354	
15-29 歲	0.47	1.36	29.92	48.58	14.39	0.42	3.33	1.53	100.00	22,524	
30-49 歲	0.58	3.34	40.29	44.08	8.68	0.32	1.49	1.21	100.00	32,754	
50-64 歲	0.97	8.56	51.07	31.65	5.08	0.33	1.10	1.24	100.00	48,783	
65-74 歲	2.09	18.03	53.31	20.57	2.95	0.36	1.42	1.28	100.00	20,756	
75-84 歲	3.75	26.19	49.81	13.91	1.68	0.55	2.71	1.40	100.00	12,654	
85 歲以上	6.47	30.44	43.24	10.04	0.91	1.40	6.03	1.49	100.00	2,664	
男性	合計	0.88	5.32	37.44	41.06	10.36	0.51	3.06	1.37	100.00	76,418
	5-14 歲	0.34	1.10	20.83	49.47	17.30	1.29	7.93	1.73	100.00	7,530
	15-29 歲	0.46	1.44	28.86	48.44	15.05	0.46	3.73	1.56	100.00	11,811
	30-49 歲	0.67	3.53	38.94	44.18	9.27	0.36	1.84	1.20	100.00	16,351
	50-64 歲	1.07	8.18	49.06	32.91	5.81	0.31	1.44	1.23	100.00	23,437
	65-74 歲	1.99	14.98	53.07	23.10	3.71	0.35	1.60	1.20	100.00	9,751
	75-84 歲	3.09	23.65	50.86	16.01	2.13	0.54	2.50	1.22	100.00	6,326
	85 歲以上	6.25	27.63	46.95	11.51	1.03	0.89	4.14	1.60	100.00	1,212
女性	合計	0.91	6.19	39.95	39.67	8.95	0.47	2.50	1.37	100.00	78,071
	5-14 歲	0.45	0.89	21.63	49.74	16.40	1.23	8.04	1.62	100.00	6,824
	15-29 歲	0.49	1.28	31.01	48.72	13.72	0.37	2.92	1.49	100.00	10,713
	30-49 歲	0.49	3.15	41.65	43.97	8.09	0.29	1.14	1.22	100.00	16,403
	50-64 歲	0.87	8.93	53.03	30.42	4.36	0.35	0.78	1.26	100.00	25,346
	65-74 歲	2.17	20.70	53.52	18.35	2.27	0.36	1.27	1.35	100.00	11,005
	75-84 歲	4.38	28.61	48.81	11.91	1.25	0.57	2.91	1.57	100.00	6,328
	85 歲以上	6.64	32.70	40.25	8.85	0.81	1.80	7.55	1.40	100.00	1,452

註 1：以 ADLs 回答完整者為分析樣本。

註 2：百分比為加權人數所占百分比，人數為實際分析人數。

註 3：本題限本人回答，故本人無法回答者為「不適用」。

表 F8. 關節活動受限制

性別、年齡		關節活動受限制(%)									分析樣本人數	
		無	有						遺漏值	合計		
			肩關節	肘關節	腕指關節	髖關節	膝關節	踝關節				其他
合計		91.92	1.65	0.90	0.89	1.72	5.35	1.04	0.20	0.40	100.00	154,489
5-14 歲		98.83	0.13	0.11	0.16	0.15	0.30	0.23	0.06	0.52	100.00	14,354
15-29 歲		98.05	0.32	0.15	0.27	0.28	0.79	0.29	0.03	0.38	100.00	22,524
30-49 歲		95.29	1.11	0.60	0.67	0.84	2.34	0.65	0.13	0.40	100.00	32,754
50-64 歲		87.89	2.77	1.31	1.34	2.22	7.92	1.34	0.24	0.34	100.00	48,783
65-74 歲		75.53	4.69	2.56	2.10	5.37	18.75	2.89	0.55	0.32	100.00	20,756
75-84 歲		63.55	6.48	4.09	3.35	9.77	29.04	4.67	1.06	0.47	100.00	12,654
85 歲以上		50.69	8.68	7.00	5.37	17.33	40.34	8.67	1.34	0.48	100.00	2,664
男性	合計	93.00	1.42	0.87	0.88	1.51	4.26	1.02	0.18	0.40	100.00	76,418
	5-14 歲	98.70	0.16	0.12	0.20	0.18	0.31	0.27	0.07	0.57	100.00	7,530
	15-29 歲	97.82	0.33	0.17	0.33	0.32	0.83	0.39	0.06	0.35	100.00	11,811
	30-49 歲	95.09	1.13	0.70	0.76	1.00	2.28	0.73	0.14	0.39	100.00	16,351
	50-64 歲	89.60	2.43	1.34	1.37	2.16	6.26	1.41	0.18	0.36	100.00	23,437
	65-74 歲	80.91	3.78	2.37	2.04	4.27	13.86	2.73	0.52	0.34	100.00	9,751
	75-84 歲	70.81	5.05	3.41	2.73	7.30	22.80	3.90	0.91	0.50	100.00	6,326
	85 歲以上	58.76	6.23	5.14	4.03	12.71	33.90	6.88	1.13	0.46	100.00	1,212
女性	合計	90.84	1.87	0.94	0.90	1.94	6.44	1.05	0.21	0.40	100.00	78,071
	5-14 歲	98.96	0.10	0.10	0.12	0.12	0.30	0.18	0.05	0.47	100.00	6,824
	15-29 歲	98.30	0.31	0.13	0.20	0.25	0.74	0.19	0.01	0.41	100.00	10,713
	30-49 歲	95.48	1.09	0.50	0.59	0.69	2.40	0.57	0.11	0.41	100.00	16,403
	50-64 歲	86.23	3.10	1.28	1.31	2.29	9.55	1.27	0.29	0.32	100.00	25,346
	65-74 歲	70.82	5.49	2.73	2.15	6.33	23.04	3.03	0.58	0.31	100.00	11,005
	75-84 歲	56.65	7.84	4.73	3.94	12.11	34.96	5.41	1.19	0.45	100.00	6,328
	85 歲以上	44.19	10.66	8.49	6.45	21.06	45.53	10.12	1.51	0.50	100.00	1,452

註 1：以 ADLs 回答完整者為分析樣本。

註 2：百分比為加權人數所占百分比，人數為實際分析人數。

表 F9. 對於開辦長期照護保險之態度

性別、年齡	對於開辦長期照護保險之態度(%)									分析樣本人數	
	非常支持	支持	不知道	不支持	非常不支持	不適用	拒答	遺漏值	合計		
合計	9.09	42.68	21.05	6.88	0.68	18.02	1.01	0.58	100.00	154,489	
5-14 歲	0.00	0.00	0.00	0.00	0.00	100.00	0.00	0.00	100.00	14,354	
15-29 歲	8.68	44.34	22.77	5.40	0.54	16.13	1.09	1.05	100.00	22,524	
30-49 歲	11.89	53.31	22.16	7.68	0.88	2.21	1.35	0.52	100.00	32,754	
50-64 歲	11.17	50.99	24.05	9.66	0.93	1.63	1.06	0.51	100.00	48,783	
65-74 歲	8.93	44.40	30.90	11.32	0.88	2.17	0.95	0.46	100.00	20,756	
75-84 歲	8.24	41.03	34.15	10.52	0.62	4.02	0.77	0.64	100.00	12,654	
85 歲以上	7.99	37.93	36.52	6.96	0.41	8.18	1.17	0.84	100.00	2,664	
男性	合計	9.33	42.50	20.15	6.95	0.77	18.67	1.02	0.60	100.00	76,418
	5-14 歲	0.00	0.00	0.00	0.00	0.00	100.00	0.00	0.00	100.00	7,530
	15-29 歲	8.62	43.46	23.29	5.42	0.62	16.51	1.05	1.03	100.00	11,811
	30-49 歲	11.91	52.30	22.58	7.76	0.95	2.54	1.39	0.57	100.00	16,351
	50-64 歲	11.91	51.99	21.61	9.71	1.13	2.04	1.04	0.56	100.00	23,437
	65-74 歲	10.54	46.33	26.13	12.07	0.96	2.41	1.06	0.51	100.00	9,751
	75-84 歲	9.10	45.44	28.30	11.08	0.74	3.82	0.90	0.60	100.00	6,326
	85 歲以上	8.66	42.43	32.36	8.44	0.42	5.56	1.46	0.66	100.00	1,212
女性	合計	8.85	42.86	21.95	6.81	0.60	17.38	1.00	0.56	100.00	78,071
	5-14 歲	0.00	0.00	0.00	0.00	0.00	100.00	0.00	0.00	100.00	6,824
	15-29 歲	8.74	45.25	22.23	5.38	0.46	15.74	1.13	1.07	100.00	10,713
	30-49 歲	11.86	54.33	21.74	7.60	0.81	1.87	1.32	0.47	100.00	16,403
	50-64 歲	10.44	50.01	26.42	9.61	0.74	1.24	1.08	0.45	100.00	25,346
	65-74 歲	7.51	42.71	35.07	10.66	0.81	1.96	0.86	0.42	100.00	11,005
	75-84 歲	7.41	36.85	39.70	9.99	0.51	4.22	0.64	0.68	100.00	6,328
	85 歲以上	7.46	34.31	39.87	5.76	0.40	10.29	0.93	0.99	100.00	1,452

註 1：以 ADLs 回答完整者為分析樣本。

註 2：百分比為加權人數所占百分比，人數為實際分析人數。

肆、全國暨各縣市失能狀況

表 G1. 全國暨各縣市 ADLs 功能障礙率-以分數區分

縣市別	ADLs 功能障礙率						分析 樣本人數
	0-30 分	31-50 分	51-70 分	71-95 分	100 分	合計	
全國	0.80	0.32	0.44	1.76	96.68	100.00	154,489
台北市	0.86	0.31	0.43	1.72	96.68	100.00	6,357
高雄市	0.62	0.33	0.34	1.28	97.43	100.00	10,193
基隆市	0.95	0.18	0.32	1.74	96.81	100.00	3,609
新竹市	0.77	0.40	0.65	1.52	96.67	100.00	3,873
台中市	0.72	0.26	0.36	1.35	97.32	100.00	5,888
台南市	0.79	0.27	0.29	1.41	97.24	100.00	7,958
嘉義市	0.48	0.37	0.46	1.57	97.12	100.00	4,266
台北縣	0.50	0.20	0.37	1.68	97.24	100.00	8,921
桃園縣	0.57	0.22	0.31	0.94	97.95	100.00	8,289
新竹縣	0.50	0.32	0.30	0.79	98.09	100.00	5,995
宜蘭縣	1.20	0.38	0.57	1.75	96.10	100.00	6,412
苗栗縣	0.97	0.36	0.73	2.08	95.85	100.00	5,242
台中縣	0.58	0.39	0.50	2.02	96.51	100.00	9,702
彰化縣	0.75	0.26	0.44	1.77	96.77	100.00	11,472
南投縣	0.91	0.30	0.40	1.74	96.65	100.00	6,714
雲林縣	0.83	0.45	0.75	3.06	94.91	100.00	5,182
嘉義縣	0.92	0.29	0.46	2.08	96.25	100.00	5,550
台南縣	0.98	0.36	0.42	1.42	96.82	100.00	10,642
高雄縣	0.63	0.27	0.33	1.94	96.82	100.00	6,327
屏東縣	1.52	0.37	0.58	2.52	95.01	100.00	5,284
澎湖縣	0.98	0.33	0.41	2.63	95.65	100.00	3,788
花蓮縣	1.39	0.37	0.71	2.36	95.18	100.00	4,576
台東縣	1.00	0.49	0.55	3.68	94.28	100.00	3,419
金門縣	0.57	0.27	0.26	1.73	97.18	100.00	2,366
連江縣	0.41	0.25	0.19	1.29	97.87	100.00	2,464

註 1：以 ADLs 回答完整者為分析樣本。

註 2：百分比為加權人數所占百分比，人數為實際分析人數。

表 G2. 全國暨各縣市 IADLs 功能障礙率-以項數區分

縣市別	全對	IADLs 功能障礙率										分析 樣本人數
		1 項	2 項	3 項	4 項	5 項	6 項	7 項	8 項	漏失	合計	
全國	94.60	1.39	0.73	0.58	0.36	0.36	0.40	0.40	1.15	0.03	100.00	154,489
台北市	95.69	0.76	0.49	0.56	0.31	0.35	0.27	0.42	1.08	0.07	100.00	6,357
高雄市	96.52	0.71	0.40	0.27	0.21	0.26	0.34	0.33	0.96	0.00	100.00	10,193
基隆市	93.63	2.00	0.65	0.46	0.23	0.35	0.40	0.90	1.36	0.02	100.00	3,609
新竹市	93.92	2.04	0.79	0.61	0.32	0.35	0.37	0.43	0.94	0.22	100.00	3,873
台中市	97.11	0.46	0.23	0.26	0.18	0.33	0.19	0.25	0.98	0.00	100.00	5,888
台南市	95.82	1.24	0.39	0.32	0.34	0.31	0.26	0.29	1.04	0.00	100.00	7,958
嘉義市	95.77	1.67	0.46	0.30	0.20	0.23	0.26	0.27	0.81	0.03	100.00	4,266
台北縣	96.75	0.75	0.30	0.30	0.28	0.24	0.27	0.40	0.72	0.01	100.00	8,921
桃園縣	96.62	0.67	0.44	0.40	0.21	0.21	0.60	0.17	0.68	0.00	100.00	8,289
新竹縣	95.91	1.09	0.54	0.45	0.16	0.40	0.30	0.37	0.78	0.00	100.00	5,995
宜蘭縣	93.09	2.03	1.03	0.57	0.48	0.37	0.44	0.49	1.44	0.06	100.00	6,412
苗栗縣	91.46	2.45	1.33	1.24	0.58	0.40	0.51	0.49	1.51	0.03	100.00	5,242
台中縣	93.65	1.39	1.21	1.34	0.39	0.35	0.45	0.25	0.94	0.02	100.00	9,702
彰化縣	94.77	1.33	0.67	0.59	0.42	0.34	0.32	0.39	1.11	0.06	100.00	11,472
南投縣	93.83	1.53	0.82	0.65	0.45	0.34	0.45	0.38	1.56	0.00	100.00	6,714
雲林縣	92.85	1.64	1.07	0.84	0.46	0.46	0.64	0.63	1.41	0.00	100.00	5,182
嘉義縣	93.59	1.63	1.08	0.68	0.45	0.27	0.52	0.53	1.23	0.00	100.00	5,550
台南縣	94.72	1.28	0.67	0.50	0.34	0.33	0.35	0.38	1.43	0.00	100.00	10,642
高雄縣	94.93	1.31	0.76	0.49	0.36	0.34	0.35	0.36	1.09	0.01	100.00	6,327
屏東縣	91.84	2.11	1.22	0.85	0.49	0.47	0.58	0.44	1.77	0.23	100.00	5,284
澎湖縣	93.60	1.71	0.68	0.48	0.54	0.66	0.60	0.46	1.27	0.00	100.00	3,788
花蓮縣	92.98	1.55	0.67	0.58	0.56	0.41	0.55	0.66	2.00	0.04	100.00	4,576
台東縣	89.11	3.74	1.52	1.01	0.59	0.94	0.52	0.85	1.73	0.00	100.00	3,419
金門縣	94.20	1.67	0.58	0.77	0.35	0.67	0.30	0.27	1.11	0.08	100.00	2,366
連江縣	95.26	1.50	1.36	0.34	0.20	0.20	0.32	0.31	0.52	0.00	100.00	2,464

註 1：以 ADLs 回答完整者為分析樣本。

註 2：百分比為加權人數所占百分比，人數為實際分析人數。

表 G3. 全國暨各縣市認知功能障礙率-以 SPMSQ 答錯題數區分

縣市別	全對	認知功能障礙率												分析 樣本人數
		1題	2題	3題	4題	5題	6題	7題	8題	9題	10題	漏失	合計	
全國	92.23	2.67	0.98	0.62	0.40	0.32	0.22	0.18	0.18	0.11	0.90	1.20	100.00	154,489
台北市	92.50	1.56	0.30	0.20	0.20	0.12	0.09	0.08	0.09	0.04	0.68	4.14	100.00	6,357
高雄市	96.81	1.11	0.31	0.26	0.20	0.19	0.11	0.14	0.11	0.15	0.62	0.00	100.00	10,193
基隆市	91.86	2.90	0.65	0.70	0.16	0.22	0.24	0.14	0.18	0.15	1.04	1.77	100.00	3,609
新竹市	92.75	1.40	0.33	0.13	0.14	0.06	0.11	0.00	0.04	0.05	1.09	3.91	100.00	3,873
台中市	97.11	0.97	0.30	0.25	0.21	0.12	0.09	0.11	0.08	0.05	0.70	0.01	100.00	5,888
台南市	96.09	1.67	0.43	0.27	0.25	0.15	0.12	0.11	0.09	0.07	0.73	0.02	100.00	7,958
嘉義市	97.78	0.48	0.23	0.21	0.14	0.20	0.07	0.17	0.10	0.17	0.45	0.00	100.00	4,266
台北縣	96.64	1.15	0.54	0.26	0.16	0.08	0.05	0.10	0.05	0.07	0.55	0.33	100.00	8,921
桃園縣	95.86	1.80	0.58	0.34	0.27	0.22	0.13	0.14	0.07	0.05	0.45	0.10	100.00	8,289
新竹縣	93.84	2.91	0.83	0.38	0.50	0.20	0.20	0.13	0.13	0.14	0.76	0.01	100.00	5,995
宜蘭縣	93.21	2.66	1.00	0.70	0.49	0.31	0.16	0.14	0.19	0.08	0.96	0.09	100.00	6,412
苗栗縣	93.55	2.00	0.71	0.57	0.37	0.42	0.20	0.26	0.25	0.15	1.20	0.33	100.00	5,242
台中縣	89.64	2.84	0.66	0.43	0.18	0.27	0.12	0.09	0.09	0.06	0.70	4.93	100.00	9,702
彰化縣	91.86	3.17	1.44	0.76	0.49	0.38	0.28	0.23	0.30	0.13	0.72	0.23	100.00	11,472
南投縣	91.71	3.16	1.22	0.65	0.51	0.28	0.29	0.12	0.17	0.16	1.70	0.03	100.00	6,714
雲林縣	84.77	6.44	2.23	2.00	1.03	0.72	0.57	0.49	0.28	0.19	1.28	0.00	100.00	5,182
嘉義縣	90.90	3.10	1.64	0.98	0.53	0.67	0.45	0.30	0.26	0.07	1.05	0.05	100.00	5,550
台南縣	88.44	4.00	1.58	1.06	0.60	0.57	0.31	0.38	0.22	0.15	0.95	1.73	100.00	10,642
高雄縣	89.86	3.22	1.30	0.87	0.39	0.39	0.23	0.15	0.24	0.08	0.82	2.43	100.00	6,327
屏東縣	86.67	5.42	1.57	1.00	0.67	0.61	0.35	0.15	0.22	0.13	1.47	1.75	100.00	5,284
澎湖縣	90.09	2.88	1.87	1.34	0.81	0.45	0.36	0.38	0.36	0.15	1.01	0.30	100.00	3,788
花蓮縣	82.56	3.87	1.56	0.68	0.46	0.48	0.33	0.24	0.25	0.25	1.62	7.70	100.00	4,576
台東縣	88.04	4.94	1.88	0.86	0.85	0.71	0.49	0.21	0.40	0.21	1.38	0.02	100.00	3,419
金門縣	91.00	2.86	1.97	0.95	0.41	0.35	0.31	0.24	0.38	0.10	1.44	0.00	100.00	2,366
連江縣	95.67	1.94	0.38	0.35	0.25	0.16	0.15	0.17	0.17	0.00	0.45	0.29	100.00	2,464

註 1：以 ADLs 回答完整者為分析樣本。

註 2：百分比為加權人數所占百分比，人數為實際分析人數。

表 G4. 全國失能率

性別、年齡	未失能	失能率 ⁴ (%)						合計	分析樣本人數	
		ADLs>70 分			ADLs 51-70 分	ADLs 31-50 分	ADLs 0-30 分			
		僅 IADLs 障礙	僅認知 功能障 礙	IADLs 及認知 功能均 障礙						
合計	97.02	0.65	0.44	0.33	0.44	0.32	0.80	100.00	154,489	
5-14 歲	99.41	0.00	0.00	0.00	0.27	0.11	0.22	100.00	14,354	
15-29 歲	99.03	0.29	0.22	0.17	0.06	0.04	0.19	100.00	22,524	
30-49 歲	98.74	0.28	0.29	0.21	0.14	0.12	0.21	100.00	32,754	
50-64 歲	97.78	0.52	0.40	0.28	0.32	0.21	0.50	100.00	48,783	
65-74 歲	92.71	1.58	1.13	0.52	1.26	0.69	2.11	100.00	20,756	
75-84 歲	79.56	4.68	2.40	1.91	3.00	2.46	5.99	100.00	12,654	
85 歲以上	51.41	9.03	3.80	5.20	7.12	6.42	17.01	100.00	2,664	
男性	合計	97.22	0.66	0.30	0.31	0.45	0.31	0.76	100.00	76,418
	5-14 歲	99.35	0.00	0.00	0.00	0.29	0.10	0.26	100.00	7,530
	15-29 歲	98.97	0.30	0.18	0.22	0.09	0.04	0.19	100.00	11,811
	30-49 歲	98.62	0.30	0.27	0.24	0.18	0.12	0.26	100.00	16,351
	50-64 歲	97.38	0.58	0.35	0.34	0.39	0.30	0.66	100.00	23,437
	65-74 歲	93.10	1.61	0.57	0.47	1.26	0.73	2.26	100.00	9,751
	75-84 歲	82.45	4.80	1.18	1.35	2.70	2.41	5.11	100.00	6,326
	85 歲以上	60.88	8.92	1.86	2.93	7.18	4.96	13.26	100.00	1,212
女性	合計	96.83	0.64	0.58	0.36	0.43	0.32	0.84	100.00	78,071
	5-14 歲	99.46	0.00	0.00	0.00	0.25	0.12	0.18	100.00	6,824
	15-29 歲	99.08	0.27	0.26	0.13	0.03	0.04	0.18	100.00	10,713
	30-49 歲	98.85	0.26	0.31	0.18	0.11	0.12	0.16	100.00	16,403
	50-64 歲	98.17	0.45	0.45	0.22	0.26	0.11	0.34	100.00	25,346
	65-74 歲	92.37	1.55	1.62	0.56	1.25	0.66	1.97	100.00	11,005
	75-84 歲	76.81	4.58	3.56	2.44	3.29	2.51	6.82	100.00	6,328
	85 歲以上	43.77	9.11	5.37	7.02	7.08	7.60	20.04	100.00	1,452

註 1：以 ADLs 回答完整者為分析樣本。

註 2：百分比為加權人數所占百分比，人數為實際分析人數。

註 3：5 至 14 歲兒童因年紀太小，IADLs 及認知功能不列入障礙。

註 4：失能定義為下述任一狀況視為失能：(1)僅 IADLs 障礙為 ADLs 分數>70 分，且 8 項 IADLs 中 5 項以上無能力執行；(2)僅認知功能障礙為 ADLs 分數>70 分，且 SPMSQ 答錯 6 題以上；(3)IADLs 及認知功能均障礙為 ADLs 分數>70 分，且 8 項 IADLs 中 5 項以上無能力執行，且 SPMSQ 答錯 6 題以上；(4)ADLs 分數 51~70 分；(5)ADLs 分數 31~50 分；(6)ADLs 分數 0~30 分。

表 G5. 台北市失能率

性別、年齡	未失能	失能率 ⁴ (%)						合計	分析樣本人數	
		ADLs>70 分			ADLs 51-70 分	ADLs 31-50 分	ADLs 0-30 分			
		僅 IADLs 障礙	僅認知 功能障 礙	IADLs 及認知 功能均 障礙						
合計	97.55	0.63	0.13	0.08	0.43	0.31	0.86	100.00	6,357	
5-14 歲	99.79	0.00	0.00	0.00	0.21	0.00	0.00	100.00	483	
15-29 歲	99.76	0.00	0.12	0.00	0.00	0.00	0.12	100.00	836	
30-49 歲	98.84	0.45	0.16	0.08	0.15	0.09	0.24	100.00	1,207	
50-64 歲	98.35	0.32	0.11	0.08	0.32	0.32	0.50	100.00	2,144	
65-74 歲	96.43	0.43	0.00	0.35	1.01	0.23	1.55	100.00	895	
75-84 歲	84.91	5.01	0.31	0.15	2.58	2.42	4.62	100.00	616	
85 歲以上	55.26	9.68	1.24	0.64	6.21	5.49	21.48	100.00	176	
男性	合計	97.43	0.62	0.14	0.04	0.45	0.38	0.93	100.00	3,012
	5-14 歲	100.00	0.00	0.00	0.00	0.00	0.00	0.00	100.00	249
	15-29 歲	99.75	0.00	0.00	0.00	0.00	0.00	0.25	100.00	445
	30-49 歲	98.71	0.36	0.19	0.00	0.18	0.19	0.37	100.00	543
	50-64 歲	98.04	0.31	0.23	0.00	0.41	0.49	0.53	100.00	975
	65-74 歲	95.55	0.99	0.00	0.24	1.00	0.00	2.22	100.00	401
	75-84 歲	85.02	4.46	0.32	0.00	3.82	2.87	3.51	100.00	314
	85 歲以上	59.70	9.56	1.16	1.23	3.54	4.62	20.19	100.00	85
女性	合計	97.66	0.63	0.12	0.13	0.41	0.25	0.80	100.00	3,345
	5-14 歲	99.57	0.00	0.00	0.00	0.43	0.00	0.00	100.00	234
	15-29 歲	99.77	0.00	0.23	0.00	0.00	0.00	0.00	100.00	391
	30-49 歲	98.95	0.52	0.13	0.14	0.13	0.00	0.13	100.00	664
	50-64 歲	98.62	0.32	0.00	0.16	0.24	0.18	0.48	100.00	1,169
	65-74 歲	97.11	0.00	0.00	0.43	1.03	0.41	1.03	100.00	494
	75-84 歲	84.80	5.56	0.30	0.30	1.32	1.97	5.74	100.00	302
	85 歲以上	50.47	9.81	1.33	0.00	9.09	6.44	22.87	100.00	91

註 1：以 ADLs 回答完整者為分析樣本。

註 2：百分比為加權人數所占百分比，人數為實際分析人數。

註 3：5 至 14 歲兒童因年紀太小，IADLs 及認知功能不列入障礙。

註 4：失能定義為下述任一狀況視為失能：(1)僅 IADLs 障礙為 ADLs 分數>70 分，且 8 項 IADLs 中 5 項以上無能力執行；(2)僅認知功能障礙為 ADLs 分數>70 分，且 SPMSQ 答錯 6 題以上；(3)IADLs 及認知功能均障礙為 ADLs 分數>70 分，且 8 項 IADLs 中 5 項以上無能力執行，且 SPMSQ 答錯 6 題以上；(4)ADLs 分數 51~70 分；(5)ADLs 分數 31~50 分；(6)ADLs 分數 0~30 分。

表 G6. 高雄市失能率

性別、年齡	未失能	失能率 ⁴ (%)						合計	分析樣本人數	
		ADLs>70 分			ADLs 51-70 分	ADLs 31-50 分	ADLs 0-30 分			
		僅 IADLs 障礙	僅認知 功能障 礙	IADLs 及認知 功能均 障礙						
合計	97.83	0.45	0.15	0.29	0.34	0.33	0.62	100.00	10,193	
5-14 歲	99.46	0.00	0.00	0.00	0.11	0.11	0.32	100.00	926	
15-29 歲	99.57	0.00	0.14	0.14	0.00	0.07	0.08	100.00	1,406	
30-49 歲	98.91	0.14	0.09	0.46	0.09	0.14	0.18	100.00	2,199	
50-64 歲	98.43	0.31	0.21	0.08	0.35	0.17	0.47	100.00	3,511	
65-74 歲	93.99	1.16	0.30	0.46	1.27	1.14	1.70	100.00	1,327	
75-84 歲	82.37	5.20	0.72	0.72	2.75	2.17	6.08	100.00	687	
85 歲以上	55.60	11.95	0.00	3.81	6.55	9.63	12.46	100.00	137	
男性	合計	97.90	0.43	0.13	0.30	0.32	0.32	0.59	100.00	4,878
	5-14 歲	99.37	0.00	0.00	0.00	0.00	0.21	0.42	100.00	479
	15-29 歲	99.59	0.00	0.29	0.12	0.00	0.00	0.00	100.00	750
	30-49 歲	98.36	0.19	0.09	0.68	0.09	0.19	0.38	100.00	1,028
	50-64 歲	98.12	0.37	0.07	0.11	0.50	0.24	0.59	100.00	1,606
	65-74 歲	94.70	1.12	0.00	0.00	1.34	1.20	1.64	100.00	593
	75-84 歲	86.28	4.27	0.57	0.56	2.02	2.00	4.29	100.00	350
	85 歲以上	75.30	8.89	0.00	0.00	5.36	5.36	5.08	100.00	72
女性	合計	97.76	0.47	0.16	0.28	0.35	0.34	0.65	100.00	5,315
	5-14 歲	99.55	0.00	0.00	0.00	0.22	0.00	0.22	100.00	447
	15-29 歲	99.54	0.00	0.00	0.16	0.00	0.14	0.16	100.00	656
	30-49 歲	99.39	0.09	0.09	0.26	0.09	0.09	0.00	100.00	1,171
	50-64 歲	98.69	0.25	0.33	0.05	0.21	0.11	0.36	100.00	1,905
	65-74 歲	93.40	1.18	0.54	0.83	1.21	1.09	1.74	100.00	734
	75-84 歲	78.20	6.19	0.88	0.88	3.52	2.35	7.98	100.00	337
	85 歲以上	35.90	15.00	0.00	7.62	7.74	13.90	19.83	100.00	65

註 1：以 ADLs 回答完整者為分析樣本。

註 2：百分比為加權人數所占百分比，人數為實際分析人數。

註 3：5 至 14 歲兒童因年紀太小，IADLs 及認知功能不列入障礙。

註 4：失能定義為下述任一狀況視為失能：(1)僅 IADLs 障礙為 ADLs 分數>70 分，且 8 項 IADLs 中 5 項以上無能力執行；(2)僅認知功能障礙為 ADLs 分數>70 分，且 SPMSQ 答錯 6 題以上；(3)IADLs 及認知功能均障礙為 ADLs 分數>70 分，且 8 項 IADLs 中 5 項以上無能力執行，且 SPMSQ 答錯 6 題以上；(4)ADLs 分數 51~70 分；(5)ADLs 分數 31~50 分；(6)ADLs 分數 0~30 分。

表 G7. 基隆市失能率

性別、年齡	未失能	失能率 ⁴ (%)						合計	分析樣本人數	
		ADLs>70 分			ADLs 51-70 分	ADLs 31-50 分	ADLs 0-30 分			
		僅 IADLs 障礙	僅認知 功能障 礙	IADLs 及認知 功能均 障礙						
合計	96.36	1.31	0.51	0.37	0.32	0.18	0.95	100.00	3,609	
5-14 歲	99.65	0.00	0.00	0.00	0.00	0.35	0.00	100.00	282	
15-29 歲	97.00	1.30	0.61	0.42	0.00	0.00	0.67	100.00	450	
30-49 歲	98.56	0.82	0.00	0.32	0.00	0.00	0.29	100.00	679	
50-64 歲	96.31	1.27	0.95	0.16	0.63	0.23	0.44	100.00	1,247	
65-74 歲	94.59	1.86	0.76	0.39	0.93	0.00	1.48	100.00	531	
75-84 歲	78.56	7.31	2.63	1.12	1.40	1.42	7.56	100.00	348	
85 歲以上	53.10	6.87	2.86	6.28	7.43	3.18	20.28	100.00	72	
男性	合計	96.26	1.38	0.44	0.33	0.39	0.07	1.13	100.00	1,730
	5-14 歲	100.00	0.00	0.00	0.00	0.00	0.00	0.00	100.00	141
	15-29 歲	96.46	1.13	0.71	0.36	0.00	0.00	1.34	100.00	246
	30-49 歲	98.21	1.18	0.00	0.32	0.00	0.00	0.30	100.00	324
	50-64 歲	95.95	1.57	0.51	0.19	0.85	0.15	0.77	100.00	573
	65-74 歲	94.74	0.89	0.48	0.48	1.70	0.00	1.70	100.00	224
	75-84 歲	79.92	7.92	2.17	1.00	1.58	1.00	6.42	100.00	184
	85 歲以上	59.54	4.77	5.94	3.55	5.94	0.00	20.25	100.00	38
女性	合計	96.46	1.24	0.57	0.41	0.25	0.28	0.78	100.00	1,879
	5-14 歲	99.29	0.00	0.00	0.00	0.00	0.71	0.00	100.00	141
	15-29 歲	97.55	1.46	0.51	0.48	0.00	0.00	0.00	100.00	204
	30-49 歲	98.89	0.49	0.00	0.33	0.00	0.00	0.29	100.00	355
	50-64 歲	96.63	1.01	1.34	0.13	0.44	0.31	0.15	100.00	674
	65-74 歲	94.46	2.60	0.98	0.33	0.33	0.00	1.30	100.00	307
	75-84 歲	77.27	6.74	3.07	1.22	1.22	1.82	8.64	100.00	164
	85 歲以上	47.13	8.81	0.00	8.81	8.81	6.13	20.30	100.00	34

註 1：以 ADLs 回答完整者為分析樣本。

註 2：百分比為加權人數所占百分比，人數為實際分析人數。

註 3：5 至 14 歲兒童因年紀太小，IADLs 及認知功能不列入障礙。

註 4：失能定義為下述任一狀況視為失能：(1)僅 IADLs 障礙為 ADLs 分數>70 分，且 8 項 IADLs 中 5 項以上無能力執行；(2)僅認知功能障礙為 ADLs 分數>70 分，且 SPMSQ 答錯 6 題以上；(3)IADLs 及認知功能均障礙為 ADLs 分數>70 分，且 8 項 IADLs 中 5 項以上無能力執行，且 SPMSQ 答錯 6 題以上；(4)ADLs 分數 51~70 分；(5)ADLs 分數 31~50 分；(6)ADLs 分數 0~30 分。

表 G8. 新竹市失能率

性別、年齡	未失能	失能率 ⁴ (%)						合計	分析樣本人數	
		ADLs>70 分			ADLs 51-70 分	ADLs 31-50 分	ADLs 0-30 分			
		僅 IADLs 障礙	僅認知 功能障 礙	IADLs 及認知 功能均 障礙						
合計	97.08	0.48	0.30	0.32	0.65	0.40	0.77	100.00	3,873	
5-14 歲	98.57	0.00	0.00	0.00	0.68	0.52	0.23	100.00	411	
15-29 歲	99.15	0.00	0.00	0.85	0.00	0.00	0.00	100.00	569	
30-49 歲	98.35	0.27	0.24	0.14	0.38	0.37	0.24	100.00	788	
50-64 歲	97.70	0.67	0.49	0.00	0.41	0.16	0.56	100.00	1,223	
65-74 歲	93.01	0.64	1.08	0.22	1.90	0.63	2.52	100.00	476	
75-84 歲	80.98	4.82	1.21	0.91	3.61	3.04	5.43	100.00	331	
85 歲以上	54.80	6.58	2.84	2.43	10.32	2.24	20.79	100.00	75	
男 性	合計	96.60	0.67	0.35	0.48	0.86	0.32	0.72	100.00	1,816
	5-14 歲	98.18	0.00	0.00	0.00	1.36	0.00	0.45	100.00	220
	15-29 歲	98.61	0.00	0.00	1.39	0.00	0.00	0.00	100.00	289
	30-49 歲	97.72	0.58	0.28	0.30	0.56	0.56	0.00	100.00	351
	50-64 歲	96.61	0.89	0.73	0.00	0.73	0.34	0.70	100.00	554
	65-74 歲	94.03	0.99	0.50	0.00	1.49	0.50	2.49	100.00	201
	75-84 歲	83.59	4.86	1.84	0.62	2.42	1.24	5.44	100.00	164
	85 歲以上	53.03	8.38	3.31	2.53	14.23	0.00	18.52	100.00	37
女 性	合計	97.52	0.31	0.26	0.17	0.46	0.48	0.81	100.00	2,057
	5-14 歲	98.95	0.00	0.00	0.00	0.00	1.05	0.00	100.00	191
	15-29 歲	99.65	0.00	0.00	0.35	0.00	0.00	0.00	100.00	280
	30-49 歲	98.90	0.00	0.21	0.00	0.23	0.21	0.46	100.00	437
	50-64 歲	98.64	0.48	0.29	0.00	0.15	0.00	0.44	100.00	669
	65-74 歲	92.28	0.38	1.49	0.38	2.19	0.73	2.55	100.00	275
	75-84 歲	78.46	4.78	0.60	1.20	4.77	4.78	5.41	100.00	167
	85 歲以上	56.72	4.65	2.32	2.32	6.11	4.65	23.23	100.00	38

註 1：以 ADLs 回答完整者為分析樣本。

註 2：百分比為加權人數所占百分比，人數為實際分析人數。

註 3：5 至 14 歲兒童因年紀太小，IADLs 及認知功能不列入障礙。

註 4：失能定義為下述任一狀況視為失能：(1)僅 IADLs 障礙為 ADLs 分數>70 分，且 8 項 IADLs 中 5 項以上無能力執行；(2)僅認知功能障礙為 ADLs 分數>70 分，且 SPMSQ 答錯 6 題以上；(3)IADLs 及認知功能均障礙為 ADLs 分數>70 分，且 8 項 IADLs 中 5 項以上無能力執行，且 SPMSQ 答錯 6 題以上；(4)ADLs 分數 51~70 分；(5)ADLs 分數 31~50 分；(6)ADLs 分數 0~30 分。

表 G9. 台中市失能率

性別、年齡	未失能	失能率 ⁴ (%)						合計	分析樣本人數	
		ADLs>70 分			ADLs 51-70 分	ADLs 31-50 分	ADLs 0-30 分			
		僅 IADLs 障礙	僅認知 功能障 礙	IADLs 及認知 功能均 障礙						
合計	97.97	0.42	0.10	0.17	0.36	0.26	0.72	100.00	5,888	
5-14 歲	99.62	0.00	0.00	0.00	0.00	0.20	0.17	100.00	531	
15-29 歲	99.54	0.00	0.11	0.10	0.00	0.00	0.25	100.00	859	
30-49 歲	99.35	0.19	0.00	0.20	0.19	0.00	0.07	100.00	1,453	
50-64 歲	98.29	0.36	0.05	0.16	0.47	0.16	0.51	100.00	1,928	
65-74 歲	91.62	1.40	0.74	0.14	1.68	1.85	2.57	100.00	640	
75-84 歲	80.74	4.49	1.02	1.52	2.66	2.44	7.14	100.00	387	
85 歲以上	54.54	11.60	0.00	0.00	5.89	4.75	23.22	100.00	90	
男性	合計	98.21	0.43	0.11	0.16	0.33	0.25	0.51	100.00	2,891
	5-14 歲	99.62	0.00	0.00	0.00	0.00	0.38	0.00	100.00	261
	15-29 歲	99.59	0.00	0.21	0.20	0.00	0.00	0.00	100.00	483
	30-49 歲	99.73	0.00	0.00	0.14	0.14	0.00	0.00	100.00	673
	50-64 歲	98.15	0.43	0.00	0.22	0.43	0.11	0.65	100.00	928
	65-74 歲	91.09	2.02	0.99	0.31	1.66	1.34	2.60	100.00	296
	75-84 歲	84.52	4.19	0.45	0.45	1.87	2.32	6.21	100.00	205
	85 歲以上	60.43	15.57	0.00	0.00	9.51	4.76	9.74	100.00	45
女性	合計	97.74	0.42	0.09	0.19	0.38	0.26	0.92	100.00	2,997
	5-14 歲	99.63	0.00	0.00	0.00	0.00	0.00	0.37	100.00	270
	15-29 歲	99.48	0.00	0.00	0.00	0.00	0.00	0.52	100.00	376
	30-49 歲	99.01	0.36	0.00	0.25	0.24	0.00	0.12	100.00	780
	50-64 歲	98.42	0.30	0.09	0.10	0.50	0.21	0.38	100.00	1,000
	65-74 歲	92.07	0.89	0.54	0.00	1.69	2.27	2.54	100.00	344
	75-84 歲	76.39	4.84	1.68	2.76	3.56	2.57	8.20	100.00	182
	85 歲以上	48.35	7.42	0.00	0.00	2.08	4.75	37.40	100.00	45

註 1：以 ADLs 回答完整者為分析樣本。

註 2：百分比為加權人數所占百分比，人數為實際分析人數。

註 3：5 至 14 歲兒童因年紀太小，IADLs 及認知功能不列入障礙。

註 4：失能定義為下述任一狀況視為失能：(1)僅 IADLs 障礙為 ADLs 分數>70 分，且 8 項 IADLs 中 5 項以上無能力執行；(2)僅認知功能障礙為 ADLs 分數>70 分，且 SPMSQ 答錯 6 題以上；(3)IADLs 及認知功能均障礙為 ADLs 分數>70 分，且 8 項 IADLs 中 5 項以上無能力執行，且 SPMSQ 答錯 6 題以上；(4)ADLs 分數 51~70 分；(5)ADLs 分數 31~50 分；(6)ADLs 分數 0~30 分。

表 G10. 台南市失能率

性別、年齡	未失能	失能率 ⁴ (%)						合計	分析樣本人數	
		ADLs>70 分			ADLs 51-70 分	ADLs 31-50 分	ADLs 0-30 分			
		僅 IADLs 障礙	僅認知 功能障 礙	IADLs 及認知 功能均 障礙						
合計	97.74	0.56	0.17	0.17	0.29	0.27	0.79	100.00	7,958	
5-14 歲	99.73	0.00	0.00	0.00	0.14	0.00	0.13	100.00	740	
15-29 歲	99.53	0.31	0.00	0.15	0.00	0.00	0.00	100.00	1,317	
30-49 歲	99.20	0.17	0.11	0.06	0.06	0.17	0.24	100.00	1,741	
50-64 歲	97.88	0.68	0.23	0.07	0.23	0.15	0.76	100.00	2,602	
65-74 歲	93.92	1.50	0.42	0.32	0.95	0.75	2.13	100.00	932	
75-84 歲	81.41	3.84	1.53	1.16	2.65	2.98	6.44	100.00	526	
85 歲以上	44.30	10.30	2.00	5.49	8.09	4.66	25.15	100.00	100	
男性	合計	97.64	0.51	0.19	0.18	0.32	0.37	0.80	100.00	3,854
	5-14 歲	99.75	0.00	0.00	0.00	0.00	0.00	0.25	100.00	401
	15-29 歲	99.40	0.30	0.00	0.30	0.00	0.00	0.00	100.00	680
	30-49 歲	99.16	0.00	0.24	0.00	0.12	0.24	0.24	100.00	819
	50-64 歲	97.39	0.79	0.24	0.08	0.16	0.24	1.11	100.00	1,231
	65-74 歲	92.61	1.67	0.23	0.25	1.19	0.96	3.09	100.00	416
	75-84 歲	80.36	3.85	1.13	1.16	2.61	4.54	6.35	100.00	265
	85 歲以上	54.67	9.34	2.53	4.67	12.06	4.67	12.06	100.00	42
女性	合計	97.84	0.61	0.16	0.17	0.27	0.18	0.78	100.00	4,104
	5-14 歲	99.71	0.00	0.00	0.00	0.29	0.00	0.00	100.00	339
	15-29 歲	99.68	0.32	0.00	0.00	0.00	0.00	0.00	100.00	637
	30-49 歲	99.24	0.31	0.00	0.11	0.00	0.11	0.23	100.00	922
	50-64 歲	98.34	0.58	0.22	0.07	0.29	0.07	0.43	100.00	1,371
	65-74 歲	95.00	1.36	0.57	0.39	0.76	0.57	1.35	100.00	516
	75-84 歲	82.39	3.83	1.91	1.15	2.68	1.53	6.51	100.00	261
	85 歲以上	35.31	11.13	1.55	6.20	4.65	4.65	36.50	100.00	58

註 1：以 ADLs 回答完整者為分析樣本。

註 2：百分比為加權人數所占百分比，人數為實際分析人數。

註 3：5 至 14 歲兒童因年紀太小，IADLs 及認知功能不列入障礙。

註 4：失能定義為下述任一狀況視為失能：(1)僅 IADLs 障礙為 ADLs 分數>70 分，且 8 項 IADLs 中 5 項以上無能力執行；(2)僅認知功能障礙為 ADLs 分數>70 分，且 SPMSQ 答錯 6 題以上；(3)IADLs 及認知功能均障礙為 ADLs 分數>70 分，且 8 項 IADLs 中 5 項以上無能力執行，且 SPMSQ 答錯 6 題以上；(4)ADLs 分數 51~70 分；(5)ADLs 分數 31~50 分；(6)ADLs 分數 0~30 分。

表 G11. 嘉義市失能率

性別、年齡	未失能	失能率 ⁴ (%)						合計	分析樣本人數	
		ADLs>70 分			ADLs 51-70 分	ADLs 31-50 分	ADLs 0-30 分			
		僅 IADLs 障礙	僅認知 功能障 礙	IADLs 及認知 功能均 障礙						
合計	97.99	0.33	0.15	0.23	0.46	0.37	0.48	100.00	4,266	
5-14 歲	99.54	0.00	0.00	0.00	0.23	0.23	0.00	100.00	447	
15-29 歲	99.59	0.00	0.00	0.30	0.00	0.00	0.11	100.00	709	
30-49 歲	98.85	0.20	0.21	0.32	0.32	0.00	0.10	100.00	974	
50-64 歲	99.26	0.29	0.15	0.00	0.30	0.00	0.00	100.00	1,337	
65-74 歲	94.32	1.45	0.41	0.41	1.48	1.09	0.83	100.00	480	
75-84 歲	83.89	2.55	0.69	0.69	2.87	3.55	5.76	100.00	276	
85 歲以上	64.03	2.22	0.00	0.00	6.05	12.94	14.75	100.00	43	
男性	合計	98.05	0.34	0.10	0.25	0.46	0.30	0.50	100.00	2,075
	5-14 歲	100.00	0.00	0.00	0.00	0.00	0.00	0.00	100.00	240
	15-29 歲	99.20	0.00	0.00	0.58	0.00	0.00	0.22	100.00	381
	30-49 歲	98.62	0.42	0.21	0.27	0.27	0.00	0.20	100.00	452
	50-64 歲	99.23	0.15	0.16	0.00	0.46	0.00	0.00	100.00	644
	65-74 歲	93.75	1.41	0.00	0.46	1.93	1.96	0.49	100.00	211
	75-84 歲	88.63	2.46	0.00	0.00	1.68	2.39	4.84	100.00	125
	85 歲以上	58.64	0.00	0.00	0.00	12.96	9.88	18.52	100.00	22
女性	合計	97.92	0.33	0.20	0.20	0.45	0.43	0.46	100.00	2,191
	5-14 歲	99.03	0.00	0.00	0.00	0.48	0.48	0.00	100.00	207
	15-29 歲	100.00	0.00	0.00	0.00	0.00	0.00	0.00	100.00	328
	30-49 歲	99.06	0.00	0.21	0.37	0.36	0.00	0.00	100.00	522
	50-64 歲	99.29	0.43	0.15	0.00	0.14	0.00	0.00	100.00	693
	65-74 歲	94.79	1.49	0.74	0.37	1.12	0.37	1.12	100.00	269
	75-84 歲	79.49	2.64	1.33	1.33	3.97	4.63	6.61	100.00	151
	85 歲以上	68.75	4.17	0.00	0.00	0.00	15.63	11.46	100.00	21

註 1：以 ADLs 回答完整者為分析樣本。

註 2：百分比為加權人數所占百分比，人數為實際分析人數。

註 3：5 至 14 歲兒童因年紀太小，IADLs 及認知功能不列入障礙。

註 4：失能定義為下述任一狀況視為失能：(1)僅 IADLs 障礙為 ADLs 分數>70 分，且 8 項 IADLs 中 5 項以上無能力執行；(2)僅認知功能障礙為 ADLs 分數>70 分，且 SPMSQ 答錯 6 題以上；(3)IADLs 及認知功能均障礙為 ADLs 分數>70 分，且 8 項 IADLs 中 5 項以上無能力執行，且 SPMSQ 答錯 6 題以上；(4)ADLs 分數 51~70 分；(5)ADLs 分數 31~50 分；(6)ADLs 分數 0~30 分。

表 G12. 台北縣失能率

性別、年齡	未失能	失能率 ⁴ (%)						合計	分析樣本人數	
		ADLs>70分			ADLs 51-70 分	ADLs 31-50 分	ADLs 0-30 分			
		僅 IADLs 障礙	僅認知 功能障 礙	IADLs 及認知 功能均 障礙						
合計	97.93	0.57	0.21	0.21	0.37	0.20	0.50	100.00	8,921	
5-14 歲	99.23	0.00	0.00	0.00	0.38	0.00	0.38	100.00	784	
15-29 歲	99.22	0.29	0.08	0.21	0.13	0.00	0.07	100.00	1,430	
30-49 歲	99.08	0.25	0.21	0.16	0.08	0.13	0.09	100.00	2,385	
50-64 歲	98.82	0.33	0.14	0.17	0.27	0.10	0.17	100.00	2,957	
65-74 歲	92.12	2.00	1.11	0.37	1.75	0.51	2.14	100.00	795	
75-84 歲	81.62	5.25	0.67	1.12	2.83	2.18	6.33	100.00	455	
85 歲以上	55.15	13.90	2.07	2.81	6.25	6.94	12.88	100.00	115	
男 性	合計	97.96	0.58	0.20	0.21	0.42	0.27	0.35	100.00	4,267
	5-14 歲	99.24	0.00	0.00	0.00	0.51	0.00	0.25	100.00	396
	15-29 歲	99.18	0.28	0.00	0.27	0.27	0.00	0.00	100.00	728
	30-49 歲	98.84	0.27	0.27	0.09	0.17	0.27	0.09	100.00	1,122
	50-64 歲	98.46	0.29	0.23	0.29	0.30	0.22	0.22	100.00	1,357
	65-74 歲	92.15	1.40	1.37	0.55	1.13	0.87	2.53	100.00	365
	75-84 歲	86.71	5.17	0.00	0.86	3.00	1.29	2.98	100.00	231
	85 歲以上	63.32	19.31	0.00	1.35	4.04	7.34	4.64	100.00	68
女 性	合計	97.89	0.56	0.22	0.21	0.33	0.14	0.65	100.00	4,654
	5-14 歲	99.23	0.00	0.00	0.00	0.26	0.00	0.52	100.00	388
	15-29 歲	99.26	0.30	0.15	0.15	0.00	0.00	0.13	100.00	702
	30-49 歲	99.29	0.24	0.16	0.24	0.00	0.00	0.08	100.00	1,263
	50-64 歲	99.13	0.37	0.06	0.06	0.25	0.00	0.12	100.00	1,600
	65-74 歲	92.10	2.50	0.90	0.22	2.25	0.22	1.82	100.00	430
	75-84 歲	76.23	5.34	1.39	1.39	2.65	3.13	9.88	100.00	224
	85 歲以上	46.80	8.37	4.18	4.31	8.50	6.53	21.31	100.00	47

註 1：以 ADLs 回答完整者為分析樣本。

註 2：百分比為加權人數所占百分比，人數為實際分析人數。

註 3：5 至 14 歲兒童因年紀太小，IADLs 及認知功能不列入障礙。

註 4：失能定義為下述任一狀況視為失能：(1)僅 IADLs 障礙為 ADLs 分數>70 分，且 8 項 IADLs 中 5 項以上無能力執行；(2)僅認知功能障礙為 ADLs 分數>70 分，且 SPMSQ 答錯 6 題以上；(3)IADLs 及認知功能均障礙為 ADLs 分數>70 分，且 8 項 IADLs 中 5 項以上無能力執行，且 SPMSQ 答錯 6 題以上；(4)ADLs 分數 51~70 分；(5)ADLs 分數 31~50 分；(6)ADLs 分數 0~30 分。

表 G13. 桃園縣失能率

性別、年齡	未失能	失能率 ⁴ (%)						合計	分析樣本人數	
		ADLs>70分			ADLs 51-70 分	ADLs 31-50 分	ADLs 0-30 分			
		僅 IADLs 障礙	僅認知 功能障 礙	IADLs 及認知 功能均 障礙						
合計	98.05	0.50	0.15	0.19	0.31	0.22	0.57	100.00	8,289	
5-14歲	99.67	0.00	0.00	0.00	0.11	0.00	0.22	100.00	902	
15-29歲	99.35	0.27	0.07	0.00	0.07	0.08	0.16	100.00	1,380	
30-49歲	99.38	0.23	0.05	0.11	0.00	0.06	0.17	100.00	1,773	
50-64歲	98.36	0.48	0.23	0.23	0.22	0.23	0.26	100.00	2,633	
65-74歲	93.71	1.41	0.35	0.59	1.04	0.58	2.32	100.00	863	
75-84歲	83.22	3.75	0.98	1.81	4.41	1.47	4.36	100.00	606	
85歲以上	50.43	10.42	3.49	3.18	5.62	8.75	18.10	100.00	132	
男性	合計	98.20	0.52	0.06	0.19	0.31	0.19	0.52	100.00	4,057
	5-14歲	99.58	0.00	0.00	0.00	0.21	0.00	0.21	100.00	474
	15-29歲	99.62	0.38	0.00	0.00	0.00	0.00	0.00	100.00	730
	30-49歲	99.18	0.23	0.00	0.12	0.00	0.12	0.35	100.00	848
	50-64歲	98.33	0.35	0.25	0.34	0.16	0.33	0.24	100.00	1,199
	65-74歲	94.48	1.33	0.00	0.27	1.03	0.00	2.89	100.00	382
	75-84歲	86.50	3.84	0.29	1.41	4.10	1.11	2.75	100.00	359
	85歲以上	64.72	9.15	1.40	3.54	4.95	5.68	10.55	100.00	65
女性	合計	97.91	0.48	0.23	0.19	0.31	0.26	0.63	100.00	4,232
	5-14歲	99.77	0.00	0.00	0.00	0.00	0.00	0.23	100.00	428
	15-29歲	99.08	0.16	0.15	0.00	0.15	0.16	0.32	100.00	650
	30-49歲	99.56	0.23	0.10	0.11	0.00	0.00	0.00	100.00	925
	50-64歲	98.38	0.61	0.20	0.13	0.27	0.13	0.27	100.00	1,434
	65-74歲	93.10	1.47	0.63	0.85	1.04	1.03	1.87	100.00	481
	75-84歲	78.22	3.62	2.03	2.42	4.89	2.03	6.80	100.00	247
	85歲以上	33.55	11.93	5.96	2.76	6.41	12.37	27.02	100.00	67

註1：以ADLs回答完整者為分析樣本。

註2：百分比為加權人數所占百分比，人數為實際分析人數。

註3：5至14歲兒童因年紀太小，IADLs及認知功能不列入障礙。

註4：失能定義為下述任一狀況視為失能：(1)僅IADLs障礙為ADLs分數>70分，且8項IADLs中5項以上無能力執行；(2)僅認知功能障礙為ADLs分數>70分，且SPMSQ答錯6題以上；(3)IADLs及認知功能均障礙為ADLs分數>70分，且8項IADLs中5項以上無能力執行，且SPMSQ答錯6題以上；(4)ADLs分數51~70分；(5)ADLs分數31~50分；(6)ADLs分數0~30分。

表 G14. 新竹縣失能率

性別、年齡	未失能	失能率 ⁴ (%)						合計	分析樣本人數	
		ADLs>70 分			ADLs 51-70 分	ADLs 31-50 分	ADLs 0-30 分			
		僅 IADLs 障礙	僅認知 功能障 礙	IADLs 及認知 功能均 障礙						
合計	97.68	0.45	0.43	0.33	0.30	0.32	0.50	100.00	5,995	
5-14 歲	99.82	0.00	0.00	0.00	0.00	0.18	0.00	100.00	555	
15-29 歲	99.41	0.35	0.13	0.00	0.00	0.00	0.12	100.00	778	
30-49 歲	98.69	0.18	0.50	0.27	0.17	0.18	0.00	100.00	1,175	
50-64 歲	98.03	0.22	0.49	0.46	0.18	0.22	0.40	100.00	1,798	
65-74 歲	94.50	0.83	0.96	0.72	1.02	0.73	1.24	100.00	941	
75-84 歲	84.62	3.59	1.80	1.66	1.79	2.12	4.42	100.00	615	
85 歲以上	63.36	5.88	0.72	4.43	6.06	5.95	13.60	100.00	133	
男性	合計	97.76	0.55	0.39	0.21	0.27	0.37	0.46	100.00	3,088
	5-14 歲	99.67	0.00	0.00	0.00	0.00	0.33	0.00	100.00	299
	15-29 歲	98.84	0.69	0.25	0.00	0.00	0.00	0.23	100.00	424
	30-49 歲	98.91	0.17	0.46	0.16	0.14	0.16	0.00	100.00	637
	50-64 歲	97.49	0.34	0.45	0.37	0.35	0.32	0.68	100.00	878
	65-74 歲	94.53	1.04	0.86	0.63	0.63	1.06	1.26	100.00	467
	75-84 歲	86.92	3.74	1.25	0.93	2.18	1.87	3.12	100.00	321
	85 歲以上	72.96	6.14	0.00	1.50	3.15	6.47	9.78	100.00	62
女性	合計	97.59	0.34	0.46	0.46	0.33	0.28	0.54	100.00	2,907
	5-14 歲	100.00	0.00	0.00	0.00	0.00	0.00	0.00	100.00	256
	15-29 歲	100.00	0.00	0.00	0.00	0.00	0.00	0.00	100.00	354
	30-49 歲	98.46	0.20	0.55	0.40	0.20	0.20	0.00	100.00	538
	50-64 歲	98.60	0.10	0.54	0.56	0.00	0.11	0.10	100.00	920
	65-74 歲	94.47	0.62	1.07	0.82	1.41	0.40	1.22	100.00	474
	75-84 歲	82.15	3.42	2.39	2.45	1.37	2.39	5.83	100.00	294
	85 歲以上	55.53	5.67	1.31	6.83	8.43	5.52	16.71	100.00	71

註 1：以 ADLs 回答完整者為分析樣本。

註 2：百分比為加權人數所占百分比，人數為實際分析人數。

註 3：5 至 14 歲兒童因年紀太小，IADLs 及認知功能不列入障礙。

註 4：失能定義為下述任一狀況視為失能：(1)僅 IADLs 障礙為 ADLs 分數>70 分，且 8 項 IADLs 中 5 項以上無能力執行；(2)僅認知功能障礙為 ADLs 分數>70 分，且 SPMSQ 答錯 6 題以上；(3)IADLs 及認知功能均障礙為 ADLs 分數>70 分，且 8 項 IADLs 中 5 項以上無能力執行，且 SPMSQ 答錯 6 題以上；(4)ADLs 分數 51~70 分；(5)ADLs 分數 31~50 分；(6)ADLs 分數 0~30 分。

表 G15. 宜蘭縣失能率

性別、年齡	未失能	失能率 ⁴ (%)						合計	分析樣本人數	
		ADLs>70分			ADLs 51-70 分	ADLs 31-50 分	ADLs 0-30 分			
		僅 IADLs 障礙	僅認知 功能障 礙	IADLs 及認知 功能均 障礙						
合計	96.54	0.76	0.28	0.27	0.57	0.38	1.20	100.00	6,412	
5-14歲	98.36	0.00	0.00	0.00	0.65	0.33	0.66	100.00	611	
15-29歲	98.96	0.29	0.21	0.22	0.00	0.00	0.32	100.00	957	
30-49歲	98.99	0.15	0.30	0.08	0.08	0.08	0.32	100.00	1,285	
50-64歲	97.77	0.46	0.22	0.21	0.42	0.06	0.87	100.00	1,910	
65-74歲	93.06	1.55	0.31	0.31	1.35	0.84	2.57	100.00	974	
75-84歲	74.78	6.14	0.87	1.94	3.45	4.21	8.61	100.00	559	
85歲以上	50.48	13.78	2.52	3.48	10.12	3.50	16.13	100.00	116	
男性	合計	96.58	0.80	0.23	0.21	0.45	0.34	1.38	100.00	3,201
	5-14歲	98.07	0.00	0.00	0.00	0.64	0.32	0.96	100.00	311
	15-29歲	99.04	0.37	0.00	0.20	0.00	0.00	0.39	100.00	515
	30-49歲	98.80	0.29	0.44	0.00	0.16	0.15	0.15	100.00	666
	50-64歲	96.72	0.63	0.22	0.42	0.43	0.12	1.46	100.00	936
	65-74歲	93.25	1.74	0.22	0.00	1.31	0.87	2.61	100.00	459
	75-84歲	76.85	6.40	0.00	1.52	0.78	3.42	11.02	100.00	261
	85歲以上	53.76	9.51	3.93	1.97	11.15	1.64	18.04	100.00	53
女性	合計	96.50	0.72	0.33	0.33	0.69	0.41	1.02	100.00	3,211
	5-14歲	98.67	0.00	0.00	0.00	0.67	0.33	0.33	100.00	300
	15-29歲	98.88	0.20	0.44	0.23	0.00	0.00	0.25	100.00	442
	30-49歲	99.17	0.00	0.16	0.17	0.00	0.00	0.50	100.00	619
	50-64歲	98.80	0.29	0.21	0.00	0.41	0.00	0.29	100.00	974
	65-74歲	92.89	1.38	0.40	0.60	1.40	0.81	2.53	100.00	515
	75-84歲	72.81	5.90	1.70	2.33	5.97	4.95	6.33	100.00	298
	85歲以上	48.14	16.83	1.52	4.55	9.38	4.83	14.76	100.00	63

註1：以ADLs回答完整者為分析樣本。

註2：百分比為加權人數所占百分比，人數為實際分析人數。

註3：5至14歲兒童因年紀太小，IADLs及認知功能不列入障礙。

註4：失能定義為下述任一狀況視為失能：(1)僅IADLs障礙為ADLs分數>70分，且8項IADLs中5項以上無能力執行；(2)僅認知功能障礙為ADLs分數>70分，且SPMSQ答錯6題以上；(3)IADLs及認知功能均障礙為ADLs分數>70分，且8項IADLs中5項以上無能力執行，且SPMSQ答錯6題以上；(4)ADLs分數51~70分；(5)ADLs分數31~50分；(6)ADLs分數0~30分。

表 G16. 苗栗縣失能率

性別、年齡	未失能	失能率 ⁴ (%)						合計	分析樣本人數	
		ADLs>70 分			ADLs 51-70 分	ADLs 31-50 分	ADLs 0-30 分			
		僅 IADLs 障礙	僅認知 功能障 礙	IADLs 及認知 功能均 障礙						
合計	96.30	0.68	0.56	0.39	0.73	0.36	0.97	100.00	5,242	
5-14 歲	99.79	0.00	0.00	0.00	0.21	0.00	0.00	100.00	472	
15-29 歲	99.01	0.26	0.30	0.11	0.00	0.16	0.16	100.00	712	
30-49 歲	98.12	0.10	0.56	0.20	0.83	0.10	0.09	100.00	964	
50-64 歲	96.90	0.62	0.44	0.44	0.24	0.30	1.06	100.00	1,566	
65-74 歲	92.81	1.77	1.13	0.47	0.89	0.68	2.26	100.00	873	
75-84 歲	79.80	3.73	1.88	1.89	4.32	1.48	6.89	100.00	535	
85 歲以上	42.93	11.82	4.47	7.02	9.48	8.62	15.65	100.00	120	
男 性	合計	96.57	0.77	0.31	0.32	0.62	0.43	0.98	100.00	2,648
	5-14 歲	99.59	0.00	0.00	0.00	0.41	0.00	0.00	100.00	244
	15-29 歲	98.67	0.51	0.29	0.22	0.00	0.31	0.00	100.00	371
	30-49 歲	98.06	0.20	0.39	0.38	0.98	0.00	0.00	100.00	514
	50-64 歲	96.52	0.51	0.24	0.51	0.14	0.48	1.60	100.00	784
	65-74 歲	93.46	2.67	0.22	0.25	0.65	0.69	2.06	100.00	425
	75-84 歲	81.99	3.91	1.18	0.39	2.74	1.96	7.84	100.00	255
	85 歲以上	51.77	11.19	0.00	1.92	5.11	12.13	17.89	100.00	55
女 性	合計	96.03	0.58	0.83	0.45	0.85	0.29	0.96	100.00	2,594
	5-14 歲	100.00	0.00	0.00	0.00	0.00	0.00	0.00	100.00	228
	15-29 歲	99.37	0.00	0.32	0.00	0.00	0.00	0.32	100.00	341
	30-49 歲	98.19	0.00	0.74	0.00	0.66	0.21	0.19	100.00	450
	50-64 歲	97.30	0.73	0.64	0.36	0.35	0.12	0.50	100.00	782
	65-74 歲	92.18	0.89	2.01	0.67	1.12	0.67	2.46	100.00	448
	75-84 歲	77.88	3.57	2.50	3.21	5.71	1.07	6.06	100.00	280
	85 歲以上	36.68	12.28	7.63	10.63	12.58	6.14	14.07	100.00	65

註 1：以 ADLs 回答完整者為分析樣本。

註 2：百分比為加權人數所占百分比，人數為實際分析人數。

註 3：5 至 14 歲兒童因年紀太小，IADLs 及認知功能不列入障礙。

註 4：失能定義為下述任一狀況視為失能：(1)僅 IADLs 障礙為 ADLs 分數>70 分，且 8 項 IADLs 中 5 項以上無能力執行；(2)僅認知功能障礙為 ADLs 分數>70 分，且 SPMSQ 答錯 6 題以上；(3)IADLs 及認知功能均障礙為 ADLs 分數>70 分，且 8 項 IADLs 中 5 項以上無能力執行，且 SPMSQ 答錯 6 題以上；(4)ADLs 分數 51~70 分；(5)ADLs 分數 31~50 分；(6)ADLs 分數 0~30 分。

表 G17. 台中縣失能率

性別、年齡	未失能	失能率 ⁴ (%)						合計	分析樣本人數	
		ADLs>70 分			ADLs 51-70 分	ADLs 31-50 分	ADLs 0-30 分			
		僅 IADLs 障礙	僅認知 功能障 礙	IADLs 及認知 功能均 障礙						
合計	97.46	0.63	0.18	0.27	0.50	0.39	0.58	100.00	9,702	
5-14 歲	99.09	0.00	0.00	0.00	0.46	0.23	0.22	100.00	880	
15-29 歲	99.04	0.37	0.00	0.24	0.13	0.06	0.18	100.00	1,674	
30-49 歲	99.23	0.23	0.18	0.00	0.23	0.09	0.05	100.00	2,210	
50-64 歲	97.47	0.59	0.22	0.22	0.57	0.44	0.49	100.00	3,217	
65-74 歲	92.09	1.75	0.29	0.77	1.35	0.97	2.79	100.00	1,027	
75-84 歲	77.10	5.99	1.74	2.78	2.93	4.04	5.41	100.00	590	
85 歲以上	55.90	9.75	1.86	5.06	8.47	7.83	11.13	100.00	104	
男性	合計	97.50	0.58	0.12	0.23	0.53	0.50	0.54	100.00	4,889
	5-14 歲	98.94	0.00	0.00	0.00	0.43	0.21	0.43	100.00	470
	15-29 歲	98.85	0.23	0.00	0.23	0.25	0.11	0.34	100.00	863
	30-49 歲	99.09	0.27	0.18	0.00	0.28	0.18	0.00	100.00	1,120
	50-64 歲	97.03	0.63	0.13	0.25	0.76	0.63	0.57	100.00	1,585
	65-74 歲	92.90	1.65	0.00	0.81	1.20	1.22	2.22	100.00	482
	75-84 歲	81.10	5.57	0.93	1.55	2.49	4.96	3.41	100.00	323
	85 歲以上	61.10	9.01	2.05	4.91	6.15	6.96	9.82	100.00	46
女性	合計	97.41	0.67	0.24	0.31	0.46	0.28	0.62	100.00	4,813
	5-14 歲	99.27	0.00	0.00	0.00	0.49	0.24	0.00	100.00	410
	15-29 歲	99.23	0.51	0.00	0.25	0.00	0.00	0.00	100.00	811
	30-49 歲	99.36	0.18	0.18	0.00	0.18	0.00	0.09	100.00	1,090
	50-64 歲	97.91	0.55	0.31	0.19	0.38	0.25	0.41	100.00	1,632
	65-74 歲	91.35	1.83	0.55	0.73	1.48	0.75	3.31	100.00	545
	75-84 歲	72.72	6.44	2.63	4.14	3.42	3.04	7.60	100.00	267
	85 歲以上	51.35	10.39	1.70	5.19	10.49	8.59	12.28	100.00	58

註 1：以 ADLs 回答完整者為分析樣本。

註 2：百分比為加權人數所占百分比，人數為實際分析人數。

註 3：5 至 14 歲兒童因年紀太小，IADLs 及認知功能不列入障礙。

註 4：失能定義為下述任一狀況視為失能：(1)僅 IADLs 障礙為 ADLs 分數>70 分，且 8 項 IADLs 中 5 項以上無能力執行；(2)僅認知功能障礙為 ADLs 分數>70 分，且 SPMSQ 答錯 6 題以上；(3)IADLs 及認知功能均障礙為 ADLs 分數>70 分，且 8 項 IADLs 中 5 項以上無能力執行，且 SPMSQ 答錯 6 題以上；(4)ADLs 分數 51~70 分；(5)ADLs 分數 31~50 分；(6)ADLs 分數 0~30 分。

表 G18. 彰化縣失能率

性別、年齡	未失能	失能率 ⁴ (%)						合計	分析樣本人數	
		ADLs>70分			ADLs 51-70 分	ADLs 31-50 分	ADLs 0-30 分			
		僅 IADLs 障礙	僅認知 功能障 礙	IADLs 及認知 功能均 障礙						
合計	97.03	0.62	0.52	0.37	0.44	0.26	0.75	100.00	11,472	
5-14歲	99.21	0.00	0.00	0.00	0.62	0.00	0.17	100.00	1,141	
15-29歲	99.29	0.38	0.22	0.00	0.05	0.00	0.05	100.00	1,830	
30-49歲	98.82	0.22	0.25	0.25	0.08	0.17	0.21	100.00	2,366	
50-64歲	98.11	0.46	0.40	0.23	0.22	0.23	0.34	100.00	3,434	
65-74歲	92.42	1.63	1.33	0.86	1.36	0.36	2.04	100.00	1,610	
75-84歲	79.21	4.06	4.28	2.10	2.63	1.41	6.31	100.00	913	
85歲以上	47.66	7.90	3.36	9.46	7.03	8.23	16.36	100.00	178	
男性	合計	97.31	0.61	0.35	0.37	0.41	0.24	0.71	100.00	5,722
	5-14歲	99.17	0.00	0.00	0.00	0.50	0.00	0.33	100.00	599
	15-29歲	99.25	0.43	0.22	0.00	0.00	0.00	0.11	100.00	944
	30-49歲	98.77	0.16	0.33	0.33	0.16	0.00	0.25	100.00	1,212
	50-64歲	97.70	0.63	0.40	0.30	0.22	0.35	0.40	100.00	1,695
	65-74歲	92.00	1.53	0.63	1.55	1.65	0.50	2.14	100.00	785
	75-84歲	81.88	4.28	1.92	1.65	2.38	2.16	5.73	100.00	422
	85歲以上	52.24	9.55	0.00	5.83	6.63	9.15	16.59	100.00	65
女性	合計	96.74	0.63	0.70	0.37	0.48	0.28	0.80	100.00	5,750
	5-14歲	99.26	0.00	0.00	0.00	0.74	0.00	0.00	100.00	542
	15-29歲	99.33	0.34	0.22	0.00	0.10	0.00	0.00	100.00	886
	30-49歲	98.88	0.28	0.16	0.17	0.00	0.34	0.16	100.00	1,154
	50-64歲	98.53	0.28	0.39	0.17	0.22	0.11	0.29	100.00	1,739
	65-74歲	92.79	1.72	1.96	0.24	1.09	0.24	1.95	100.00	825
	75-84歲	77.11	3.89	6.13	2.45	2.83	0.82	6.76	100.00	491
	85歲以上	45.06	6.97	5.26	11.52	7.26	7.70	16.23	100.00	113

註1：以ADLs回答完整者為分析樣本。

註2：百分比為加權人數所占百分比，人數為實際分析人數。

註3：5至14歲兒童因年紀太小，IADLs及認知功能不列入障礙。

註4：失能定義為下述任一狀況視為失能：(1)僅IADLs障礙為ADLs分數>70分，且8項IADLs中5項以上無能力執行；(2)僅認知功能障礙為ADLs分數>70分，且SPMSQ答錯6題以上；(3)IADLs及認知功能均障礙為ADLs分數>70分，且8項IADLs中5項以上無能力執行，且SPMSQ答錯6題以上；(4)ADLs分數51~70分；(5)ADLs分數31~50分；(6)ADLs分數0~30分。

表 G19. 南投縣失能率

性別、年齡	未失能	失能率 ⁴ (%)						合計	分析樣本人數	
		ADLs>70分			ADLs 51-70 分	ADLs 31-50 分	ADLs 0-30 分			
		僅 IADLs 障礙	僅認知 功能障 礙	IADLs 及認知 功能均 障礙						
合計	95.84	0.96	1.23	0.36	0.40	0.30	0.91	100.00	6,714	
5-14歲	99.85	0.00	0.00	0.00	0.00	0.00	0.15	100.00	667	
15-29歲	97.58	0.54	1.17	0.00	0.00	0.00	0.71	100.00	900	
30-49歲	97.07	0.61	1.22	0.29	0.30	0.23	0.29	100.00	1,311	
50-64歲	96.34	0.93	1.31	0.43	0.30	0.15	0.54	100.00	2,013	
65-74歲	93.01	1.81	2.10	0.38	0.48	0.28	1.93	100.00	1,043	
75-84歲	81.15	5.28	2.50	1.44	2.75	2.25	4.62	100.00	659	
85歲以上	58.85	5.47	3.14	7.71	6.19	5.79	12.86	100.00	121	
男性	合計	96.32	1.08	0.89	0.32	0.41	0.28	0.70	100.00	3,352
	5-14歲	100.00	0.00	0.00	0.00	0.00	0.00	0.00	100.00	344
	15-29歲	98.35	0.47	0.94	0.00	0.00	0.00	0.24	100.00	461
	30-49歲	97.26	0.74	0.74	0.56	0.41	0.00	0.29	100.00	680
	50-64歲	96.38	0.99	1.02	0.29	0.50	0.30	0.51	100.00	989
	65-74歲	93.36	1.73	2.15	0.38	0.20	0.60	1.58	100.00	512
	75-84歲	80.23	7.04	1.28	0.63	2.56	3.17	5.11	100.00	314
	85歲以上	65.05	9.64	1.81	3.61	5.42	3.61	10.86	100.00	52
女性	合計	95.36	0.84	1.57	0.40	0.38	0.32	1.13	100.00	3,362
	5-14歲	99.69	0.00	0.00	0.00	0.00	0.00	0.31	100.00	323
	15-29歲	96.81	0.60	1.40	0.00	0.00	0.00	1.18	100.00	439
	30-49歲	96.87	0.46	1.73	0.00	0.18	0.47	0.30	100.00	631
	50-64歲	96.30	0.86	1.60	0.57	0.09	0.00	0.57	100.00	1,024
	65-74歲	92.70	1.88	2.06	0.37	0.74	0.00	2.24	100.00	531
	75-84歲	81.95	3.75	3.56	2.15	2.92	1.46	4.20	100.00	345
	85歲以上	54.70	2.69	4.03	10.45	6.71	7.24	14.19	100.00	69

註1：以ADLs回答完整者為分析樣本。

註2：百分比為加權人數所占百分比，人數為實際分析人數。

註3：5至14歲兒童因年紀太小，IADLs及認知功能不列入障礙。

註4：失能定義為下述任一狀況視為失能：(1)僅IADLs障礙為ADLs分數>70分，且8項IADLs中5項以上無能力執行；(2)僅認知功能障礙為ADLs分數>70分，且SPMSQ答錯6題以上；(3)IADLs及認知功能均障礙為ADLs分數>70分，且8項IADLs中5項以上無能力執行，且SPMSQ答錯6題以上；(4)ADLs分數51~70分；(5)ADLs分數31~50分；(6)ADLs分數0~30分。

表 G20. 雲林縣失能率

性別、年齡	未失能	失能率 ⁴ (%)						合計	分析樣本人數	
		ADLs>70 分			ADLs 51-70 分	ADLs 31-50 分	ADLs 0-30 分			
		僅 IADLs 障礙	僅認知 功能障 礙	IADLs 及認知 功能均 障礙						
合計	95.45	0.86	1.18	0.49	0.75	0.45	0.83	100.00	5,182	
5-14 歲	99.18	0.00	0.00	0.00	0.63	0.20	0.00	100.00	468	
15-29 歲	97.71	0.35	1.22	0.36	0.18	0.17	0.00	100.00	579	
30-49 歲	98.27	0.49	0.68	0.00	0.00	0.00	0.56	100.00	952	
50-64 歲	96.87	0.69	1.04	0.36	0.35	0.37	0.32	100.00	1,597	
65-74 歲	91.44	1.29	2.53	0.54	2.04	0.33	1.83	100.00	929	
75-84 歲	74.17	5.34	4.73	3.58	3.71	3.16	5.31	100.00	546	
85 歲以上	44.95	8.08	1.67	8.06	15.29	9.91	12.03	100.00	111	
男性	合計	96.40	0.70	0.88	0.38	0.66	0.29	0.70	100.00	2,575
	5-14 歲	98.84	0.00	0.00	0.00	0.77	0.39	0.00	100.00	259
	15-29 歲	97.25	0.36	1.29	0.73	0.36	0.00	0.00	100.00	298
	30-49 歲	97.90	0.37	0.86	0.00	0.00	0.00	0.88	100.00	507
	50-64 歲	97.12	0.67	0.74	0.25	0.11	0.49	0.61	100.00	778
	65-74 歲	93.52	1.12	0.67	0.22	2.46	0.22	1.79	100.00	448
	75-84 歲	83.28	5.03	2.07	2.16	3.36	2.03	2.07	100.00	243
	85 歲以上	57.17	7.12	2.38	7.14	14.29	4.75	7.14	100.00	42
女性	合計	94.48	1.02	1.50	0.59	0.84	0.61	0.96	100.00	2,607
	5-14 歲	99.52	0.00	0.00	0.00	0.48	0.00	0.00	100.00	209
	15-29 歲	98.18	0.33	1.15	0.00	0.00	0.34	0.00	100.00	281
	30-49 歲	98.70	0.63	0.49	0.00	0.00	0.00	0.19	100.00	445
	50-64 歲	96.60	0.72	1.36	0.48	0.61	0.24	0.00	100.00	819
	65-74 歲	89.65	1.44	4.12	0.81	1.68	0.42	1.88	100.00	481
	75-84 歲	67.78	5.55	6.60	4.57	3.95	3.96	7.59	100.00	303
	85 歲以上	38.86	8.56	1.32	8.52	15.79	12.48	14.47	100.00	69

註 1：以 ADLs 回答完整者為分析樣本。

註 2：百分比為加權人數所占百分比，人數為實際分析人數。

註 3：5 至 14 歲兒童因年紀太小，IADLs 及認知功能不列入障礙。

註 4：失能定義為下述任一狀況視為失能：(1)僅 IADLs 障礙為 ADLs 分數>70 分，且 8 項 IADLs 中 5 項以上無能力執行；(2)僅認知功能障礙為 ADLs 分數>70 分，且 SPMSQ 答錯 6 題以上；(3)IADLs 及認知功能均障礙為 ADLs 分數>70 分，且 8 項 IADLs 中 5 項以上無能力執行，且 SPMSQ 答錯 6 題以上；(4)ADLs 分數 51~70 分；(5)ADLs 分數 31~50 分；(6)ADLs 分數 0~30 分。

表 G21. 嘉義縣失能率

性別、年齡	未失能	失能率 ⁴ (%)						合計	分析樣本人數	
		ADLs>70 分			ADLs 51-70 分	ADLs 31-50 分	ADLs 0-30 分			
		僅 IADLs 障礙	僅認知 功能障 礙	IADLs 及認知 功能均 障礙						
合計	96.60	0.59	0.67	0.47	0.46	0.29	0.92	100.00	5,550	
5-14 歲	99.60	0.00	0.00	0.00	0.19	0.00	0.21	100.00	500	
15-29 歲	98.99	0.17	0.17	0.33	0.17	0.00	0.17	100.00	610	
30-49 歲	98.89	0.10	0.38	0.37	0.00	0.08	0.19	100.00	1,089	
50-64 歲	98.22	0.68	0.43	0.25	0.14	0.05	0.24	100.00	1,607	
65-74 歲	93.12	1.05	1.69	0.60	1.38	0.51	1.65	100.00	1,019	
75-84 歲	80.23	3.86	3.16	1.28	3.05	2.69	5.72	100.00	612	
85 歲以上	48.98	5.11	7.67	8.19	5.11	3.71	21.23	100.00	113	
男性	合計	97.72	0.54	0.18	0.48	0.43	0.12	0.54	100.00	2,804
	5-14 歲	99.60	0.00	0.00	0.00	0.00	0.00	0.40	100.00	249
	15-29 歲	98.99	0.35	0.00	0.32	0.35	0.00	0.00	100.00	301
	30-49 歲	99.30	0.00	0.17	0.54	0.00	0.00	0.00	100.00	593
	50-64 歲	98.43	0.35	0.37	0.25	0.27	0.10	0.22	100.00	833
	65-74 歲	95.14	1.41	0.20	0.20	1.21	0.00	1.84	100.00	482
	75-84 歲	85.65	4.33	0.67	1.69	2.69	1.99	2.99	100.00	301
	85 歲以上	62.12	6.69	0.00	8.90	6.69	0.00	15.60	100.00	45
女性	合計	95.43	0.63	1.20	0.46	0.49	0.46	1.32	100.00	2,746
	5-14 歲	99.60	0.00	0.00	0.00	0.40	0.00	0.00	100.00	251
	15-29 歲	98.99	0.00	0.34	0.34	0.00	0.00	0.34	100.00	309
	30-49 歲	98.40	0.22	0.63	0.17	0.00	0.17	0.41	100.00	496
	50-64 歲	97.97	1.03	0.49	0.25	0.00	0.00	0.26	100.00	774
	65-74 歲	91.37	0.75	2.98	0.94	1.53	0.94	1.49	100.00	537
	75-84 歲	76.04	3.50	5.09	0.96	3.33	3.24	7.84	100.00	311
	85 歲以上	41.00	4.16	12.32	7.75	4.16	5.96	24.65	100.00	68

註 1：以 ADLs 回答完整者為分析樣本。

註 2：百分比為加權人數所占百分比，人數為實際分析人數。

註 3：5 至 14 歲兒童因年紀太小，IADLs 及認知功能不列入障礙。

註 4：失能定義為下述任一狀況視為失能：(1)僅 IADLs 障礙為 ADLs 分數>70 分，且 8 項 IADLs 中 5 項以上無能力執行；(2)僅認知功能障礙為 ADLs 分數>70 分，且 SPMSQ 答錯 6 題以上；(3)IADLs 及認知功能均障礙為 ADLs 分數>70 分，且 8 項 IADLs 中 5 項以上無能力執行，且 SPMSQ 答錯 6 題以上；(4)ADLs 分數 51~70 分；(5)ADLs 分數 31~50 分；(6)ADLs 分數 0~30 分。

表 G22. 台南縣失能率

性別、年齡	未失能	失能率 ⁴ (%)						合計	分析樣本人數	
		ADLs>70分			ADLs 51-70 分	ADLs 31-50 分	ADLs 0-30 分			
		僅 IADLs 障礙	僅認知 功能障 礙	IADLs 及認知 功能均 障礙						
合計	96.75	0.52	0.60	0.37	0.42	0.36	0.98	100.00	10,642	
5-14 歲	99.45	0.00	0.00	0.00	0.21	0.12	0.22	100.00	897	
15-29 歲	99.48	0.20	0.00	0.12	0.13	0.07	0.00	100.00	1,576	
30-49 歲	99.15	0.22	0.17	0.23	0.05	0.13	0.04	100.00	2,213	
50-64 歲	97.67	0.33	0.46	0.39	0.30	0.18	0.66	100.00	3,312	
65-74 歲	91.47	1.19	1.96	0.72	1.38	0.92	2.37	100.00	1,515	
75-84 歲	77.12	3.49	4.33	2.26	2.54	2.47	7.79	100.00	944	
85 歲以上	46.85	7.18	8.43	2.27	6.00	5.73	23.55	100.00	185	
男性	合計	97.42	0.46	0.17	0.36	0.49	0.34	0.76	100.00	5,317
	5-14 歲	99.38	0.00	0.00	0.00	0.41	0.00	0.21	100.00	484
	15-29 歲	99.61	0.13	0.00	0.13	0.13	0.00	0.00	100.00	821
	30-49 歲	99.20	0.09	0.09	0.36	0.09	0.18	0.00	100.00	1,116
	50-64 歲	97.42	0.43	0.06	0.54	0.48	0.36	0.71	100.00	1,670
	65-74 歲	91.96	1.41	0.28	0.70	1.55	0.99	3.10	100.00	707
	75-84 歲	82.66	3.37	1.80	1.36	2.47	2.24	6.10	100.00	443
	85 歲以上	63.40	8.20	2.84	0.00	7.89	5.05	12.63	100.00	76
女性	合計	96.08	0.58	1.03	0.38	0.35	0.38	1.20	100.00	5,325
	5-14 歲	99.52	0.00	0.00	0.00	0.00	0.24	0.24	100.00	413
	15-29 歲	99.33	0.27	0.00	0.12	0.13	0.15	0.00	100.00	755
	30-49 歲	99.11	0.36	0.26	0.10	0.00	0.08	0.08	100.00	1,097
	50-64 歲	97.93	0.24	0.87	0.24	0.11	0.00	0.61	100.00	1,642
	65-74 歲	91.03	0.99	3.45	0.74	1.23	0.85	1.72	100.00	808
	75-84 歲	72.27	3.58	6.55	3.05	2.60	2.67	9.28	100.00	501
	85 歲以上	36.39	6.53	11.96	3.70	4.81	6.16	30.45	100.00	109

註 1：以 ADLs 回答完整者為分析樣本。

註 2：百分比為加權人數所占百分比，人數為實際分析人數。

註 3：5 至 14 歲兒童因年紀太小，IADLs 及認知功能不列入障礙。

註 4：失能定義為下述任一狀況視為失能：(1)僅 IADLs 障礙為 ADLs 分數>70 分，且 8 項 IADLs 中 5 項以上無能力執行；(2)僅認知功能障礙為 ADLs 分數>70 分，且 SPMSQ 答錯 6 題以上；(3)IADLs 及認知功能均障礙為 ADLs 分數>70 分，且 8 項 IADLs 中 5 項以上無能力執行，且 SPMSQ 答錯 6 題以上；(4)ADLs 分數 51~70 分；(5)ADLs 分數 31~50 分；(6)ADLs 分數 0~30 分。

表 G23. 高雄縣失能率

性別、年齡	未失能	失能率 ⁴ (%)						合計	分析樣本人數	
		ADLs>70 分			ADLs 51-70 分	ADLs 31-50 分	ADLs 0-30 分			
		僅 IADLs 障礙	僅認知 功能障 礙	IADLs 及認知 功能均 障礙						
合計	97.40	0.56	0.34	0.46	0.33	0.27	0.63	100.00	6,327	
5-14 歲	100.00	0.00	0.00	0.00	0.00	0.00	0.00	100.00	528	
15-29 歲	99.52	0.12	0.12	0.12	0.12	0.00	0.00	100.00	849	
30-49 歲	98.70	0.22	0.18	0.36	0.15	0.07	0.31	100.00	1,268	
50-64 歲	97.91	0.27	0.31	0.31	0.36	0.42	0.41	100.00	2,097	
65-74 歲	90.81	2.87	0.76	0.77	1.58	0.98	2.23	100.00	927	
75-84 歲	80.58	4.73	2.13	3.95	1.24	1.66	5.71	100.00	551	
85 歲以上	60.28	5.60	8.24	5.79	4.15	5.12	10.82	100.00	107	
男性	合計	97.69	0.61	0.19	0.35	0.27	0.24	0.64	100.00	3,168
	5-14 歲	100.00	0.00	0.00	0.00	0.00	0.00	0.00	100.00	293
	15-29 歲	99.28	0.00	0.24	0.24	0.24	0.00	0.00	100.00	440
	30-49 歲	98.99	0.43	0.00	0.29	0.16	0.00	0.13	100.00	663
	50-64 歲	97.83	0.28	0.27	0.28	0.28	0.48	0.57	100.00	993
	65-74 歲	91.42	3.28	0.23	0.21	1.32	1.13	2.40	100.00	453
	75-84 歲	82.96	4.01	0.75	3.21	0.72	1.82	6.53	100.00	279
	85 歲以上	73.57	7.82	4.93	0.00	0.00	1.95	11.73	100.00	47
女性	合計	97.11	0.50	0.50	0.57	0.40	0.30	0.62	100.00	3,159
	5-14 歲	100.00	0.00	0.00	0.00	0.00	0.00	0.00	100.00	235
	15-29 歲	99.76	0.24	0.00	0.00	0.00	0.00	0.00	100.00	409
	30-49 歲	98.41	0.00	0.36	0.44	0.15	0.15	0.50	100.00	605
	50-64 歲	97.98	0.26	0.34	0.34	0.44	0.37	0.27	100.00	1,104
	65-74 歲	90.27	2.50	1.23	1.26	1.82	0.84	2.07	100.00	474
	75-84 歲	77.91	5.52	3.69	4.78	1.83	1.48	4.79	100.00	272
	85 歲以上	47.22	3.42	11.49	11.49	8.23	8.23	9.94	100.00	60

註 1：以 ADLs 回答完整者為分析樣本。

註 2：百分比為加權人數所占百分比，人數為實際分析人數。

註 3：5 至 14 歲兒童因年紀太小，IADLs 及認知功能不列入障礙。

註 4：失能定義為下述任一狀況視為失能：(1)僅 IADLs 障礙為 ADLs 分數>70 分，且 8 項 IADLs 中 5 項以上無能力執行；(2)僅認知功能障礙為 ADLs 分數>70 分，且 SPMSQ 答錯 6 題以上；(3)IADLs 及認知功能均障礙為 ADLs 分數>70 分，且 8 項 IADLs 中 5 項以上無能力執行，且 SPMSQ 答錯 6 題以上；(4)ADLs 分數 51~70 分；(5)ADLs 分數 31~50 分；(6)ADLs 分數 0~30 分。

表 G24. 屏東縣失能率

性別、年齡	未失能	失能率 ⁴ (%)						合計	分析樣本人數	
		ADLs>70 分			ADLs 51-70 分	ADLs 31-50 分	ADLs 0-30 分			
		僅 IADLs 障礙	僅認知 功能障 礙	IADLs 及認知 功能均 障礙						
合計	95.70	0.93	0.48	0.42	0.58	0.37	1.52	100.00	5,284	
5-14 歲	98.49	0.00	0.00	0.00	0.00	0.21	1.30	100.00	463	
15-29 歲	97.70	0.27	0.00	0.33	0.29	0.16	1.26	100.00	676	
30-49 歲	97.85	0.30	0.36	0.19	0.25	0.30	0.74	100.00	1,036	
50-64 歲	97.33	0.63	0.28	0.43	0.41	0.05	0.87	100.00	1,739	
65-74 歲	90.48	2.37	1.43	0.24	1.48	0.62	3.38	100.00	813	
75-84 歲	74.41	8.30	3.62	1.67	4.14	2.53	5.33	100.00	475	
85 歲以上	49.36	9.43	3.20	11.30	5.58	4.39	16.73	100.00	82	
男 性	合計	95.61	0.97	0.27	0.40	0.71	0.33	1.70	100.00	2,640
	5-14 歲	98.40	0.00	0.00	0.00	0.00	0.40	1.20	100.00	249
	15-29 歲	97.08	0.53	0.00	0.00	0.59	0.31	1.50	100.00	354
	30-49 歲	97.96	0.22	0.00	0.37	0.17	0.00	1.27	100.00	540
	50-64 歲	96.19	0.94	0.23	0.75	0.47	0.11	1.31	100.00	838
	65-74 歲	91.46	2.07	1.29	0.26	1.56	0.51	2.85	100.00	387
	75-84 歲	73.24	9.39	2.47	1.62	5.80	2.47	5.00	100.00	241
	85 歲以上	59.50	5.37	2.69	5.37	8.06	5.37	13.63	100.00	31
女 性	合計	95.79	0.88	0.69	0.45	0.45	0.42	1.33	100.00	2,644
	5-14 歲	98.60	0.00	0.00	0.00	0.00	0.00	1.40	100.00	214
	15-29 歲	98.33	0.00	0.00	0.66	0.00	0.00	1.01	100.00	322
	30-49 歲	97.73	0.38	0.75	0.00	0.34	0.63	0.17	100.00	496
	50-64 歲	98.46	0.33	0.33	0.11	0.34	0.00	0.44	100.00	901
	65-74 歲	89.60	2.64	1.55	0.22	1.41	0.72	3.86	100.00	426
	75-84 歲	75.49	7.30	4.69	1.72	2.60	2.57	5.63	100.00	234
	85 歲以上	41.31	12.65	3.61	16.01	3.61	3.61	19.19	100.00	51

註 1：以 ADLs 回答完整者為分析樣本。

註 2：百分比為加權人數所占百分比，人數為實際分析人數。

註 3：5 至 14 歲兒童因年紀太小，IADLs 及認知功能不列入障礙。

註 4：失能定義為下述任一狀況視為失能：(1)僅 IADLs 障礙為 ADLs 分數>70 分，且 8 項 IADLs 中 5 項以上無能力執行；(2)僅認知功能障礙為 ADLs 分數>70 分，且 SPMSQ 答錯 6 題以上；(3)IADLs 及認知功能均障礙為 ADLs 分數>70 分，且 8 項 IADLs 中 5 項以上無能力執行，且 SPMSQ 答錯 6 題以上；(4)ADLs 分數 51~70 分；(5)ADLs 分數 31~50 分；(6)ADLs 分數 0~30 分。

表 G25. 澎湖縣失能率

性別、年齡	未失能	失能率 ⁴ (%)						合計	分析樣本人數	
		ADLs>70 分			ADLs 51-70 分	ADLs 31-50 分	ADLs 0-30 分			
		僅 IADLs 障礙	僅認知 功能障 礙	IADLs 及認知 功能均 障礙						
合計	96.25	1.01	0.55	0.48	0.41	0.33	0.98	100.00	3,788	
5-14 歲	99.23	0.00	0.00	0.00	0.26	0.00	0.51	100.00	382	
15-29 歲	98.85	0.57	0.20	0.19	0.00	0.00	0.19	100.00	519	
30-49 歲	99.16	0.38	0.23	0.00	0.11	0.00	0.13	100.00	814	
50-64 歲	98.05	0.54	0.48	0.56	0.09	0.20	0.09	100.00	1,094	
65-74 歲	93.59	1.97	0.56	0.77	0.59	0.76	1.75	100.00	524	
75-84 歲	78.08	5.55	2.05	3.23	2.66	2.01	6.42	100.00	363	
85 歲以上	40.23	10.51	10.67	5.08	7.81	6.94	18.76	100.00	92	
男 性	合計	96.37	1.23	0.30	0.43	0.41	0.28	0.97	100.00	1,920
	5-14 歲	98.53	0.00	0.00	0.00	0.49	0.00	0.98	100.00	204
	15-29 歲	98.49	0.73	0.00	0.39	0.00	0.00	0.39	100.00	267
	30-49 歲	98.85	0.71	0.20	0.00	0.00	0.00	0.24	100.00	417
	50-64 歲	96.90	1.05	0.58	0.73	0.17	0.39	0.17	100.00	553
	65-74 歲	94.67	1.51	0.00	0.38	0.78	1.13	1.53	100.00	257
	75-84 歲	77.90	6.80	1.80	1.80	3.08	1.16	7.46	100.00	179
	85 歲以上	57.68	10.97	2.19	6.58	7.29	5.10	10.19	100.00	43
女 性	合計	96.12	0.77	0.80	0.54	0.41	0.37	0.99	100.00	1,868
	5-14 歲	100.00	0.00	0.00	0.00	0.00	0.00	0.00	100.00	178
	15-29 歲	99.20	0.40	0.40	0.00	0.00	0.00	0.00	100.00	252
	30-49 歲	99.51	0.00	0.27	0.00	0.23	0.00	0.00	100.00	397
	50-64 歲	99.26	0.00	0.37	0.37	0.00	0.00	0.00	100.00	541
	65-74 歲	92.55	2.42	1.10	1.16	0.40	0.40	1.96	100.00	267
	75-84 歲	78.25	4.42	2.27	4.54	2.27	2.79	5.46	100.00	184
	85 歲以上	28.58	10.20	16.33	4.08	8.16	8.17	24.49	100.00	49

註 1：以 ADLs 回答完整者為分析樣本。

註 2：百分比為加權人數所占百分比，人數為實際分析人數。

註 3：5 至 14 歲兒童因年紀太小，IADLs 及認知功能不列入障礙。

註 4：失能定義為下述任一狀況視為失能：(1)僅 IADLs 障礙為 ADLs 分數>70 分，且 8 項 IADLs 中 5 項以上無能力執行；(2)僅認知功能障礙為 ADLs 分數>70 分，且 SPMSQ 答錯 6 題以上；(3)IADLs 及認知功能均障礙為 ADLs 分數>70 分，且 8 項 IADLs 中 5 項以上無能力執行，且 SPMSQ 答錯 6 題以上；(4)ADLs 分數 51~70 分；(5)ADLs 分數 31~50 分；(6)ADLs 分數 0~30 分。

表 G26. 花蓮縣失能率

性別、年齡	未失能	失能率 ⁴ (%)						合計	分析樣本人數	
		ADLs>70分			ADLs 51-70 分	ADLs 31-50 分	ADLs 0-30 分			
		僅 IADLs 障礙	僅認知 功能障 礙	IADLs 及認知 功能均 障礙						
合計	95.30	0.88	0.76	0.59	0.71	0.37	1.39	100.00	4,576	
5-14歲	98.89	0.00	0.00	0.00	0.88	0.00	0.23	100.00	450	
15-29歲	98.88	0.47	0.32	0.17	0.00	0.00	0.17	100.00	609	
30-49歲	97.94	0.44	0.55	0.32	0.10	0.32	0.34	100.00	908	
50-64歲	95.59	0.75	0.67	0.90	0.61	0.20	1.28	100.00	1,472	
65-74歲	89.58	2.35	1.89	0.79	1.39	0.92	3.09	100.00	638	
75-84歲	73.82	3.53	3.58	3.27	5.06	2.52	8.23	100.00	409	
85歲以上	37.75	12.08	5.74	5.30	8.76	3.25	27.12	100.00	90	
男性	合計	94.91	0.87	0.67	0.71	0.86	0.41	1.57	100.00	2,271
	5-14歲	98.70	0.00	0.00	0.00	1.30	0.00	0.00	100.00	230
	15-29歲	99.00	0.00	0.33	0.34	0.00	0.00	0.34	100.00	320
	30-49歲	97.22	0.63	0.86	0.22	0.20	0.41	0.45	100.00	451
	50-64歲	93.95	1.00	0.86	1.46	0.74	0.14	1.84	100.00	685
	65-74歲	88.70	2.34	0.97	1.02	1.98	0.65	4.33	100.00	300
	75-84歲	77.14	4.64	0.87	3.35	3.81	4.27	5.90	100.00	236
	85歲以上	46.69	6.43	2.78	3.65	11.91	0.00	28.52	100.00	49
女性	合計	95.69	0.90	0.84	0.48	0.56	0.32	1.20	100.00	2,305
	5-14歲	99.09	0.00	0.00	0.00	0.45	0.00	0.45	100.00	220
	15-29歲	98.75	0.94	0.31	0.00	0.00	0.00	0.00	100.00	289
	30-49歲	98.67	0.24	0.22	0.43	0.00	0.23	0.22	100.00	457
	50-64歲	97.14	0.51	0.48	0.38	0.48	0.25	0.76	100.00	787
	65-74歲	90.30	2.36	2.65	0.59	0.90	1.15	2.06	100.00	338
	75-84歲	70.04	2.26	6.67	3.17	6.47	0.52	10.87	100.00	173
	85歲以上	26.38	19.26	9.50	7.39	4.75	7.39	25.33	100.00	41

註1：以ADLs回答完整者為分析樣本。

註2：百分比為加權人數所占百分比，人數為實際分析人數。

註3：5至14歲兒童因年紀太小，IADLs及認知功能不列入障礙。

註4：失能定義為下述任一狀況視為失能：(1)僅IADLs障礙為ADLs分數>70分，且8項IADLs中5項以上無能力執行；(2)僅認知功能障礙為ADLs分數>70分，且SPMSQ答錯6題以上；(3)IADLs及認知功能均障礙為ADLs分數>70分，且8項IADLs中5項以上無能力執行，且SPMSQ答錯6題以上；(4)ADLs分數51~70分；(5)ADLs分數31~50分；(6)ADLs分數0~30分。

表 G27. 台東縣失能率

性別、年齡	未失能	失能率 ⁴ (%)						合計	分析樣本人數	
		ADLs>70 分			ADLs 51-70 分	ADLs 31-50 分	ADLs 0-30 分			
		僅 IADLs 障礙	僅認知 功能障 礙	IADLs 及認知 功能均 障礙						
合計	94.91	1.37	0.92	0.76	0.55	0.49	1.00	100.00	3,419	
5-14 歲	99.69	0.00	0.00	0.00	0.00	0.31	0.00	100.00	332	
15-29 歲	97.68	0.98	0.31	0.55	0.00	0.00	0.48	100.00	423	
30-49 歲	96.89	1.19	0.49	0.60	0.13	0.00	0.70	100.00	699	
50-64 歲	95.89	0.65	0.78	0.65	0.57	0.49	0.98	100.00	1,067	
65-74 歲	88.87	3.18	3.61	0.20	0.98	1.00	2.16	100.00	509	
75-84 歲	76.26	4.96	3.13	4.37	4.49	3.38	3.40	100.00	326	
85 歲以上	41.05	12.49	9.35	7.15	8.74	9.36	11.86	100.00	63	
男 性	合計	95.46	1.12	0.56	0.57	0.77	0.44	1.08	100.00	1,729
	5-14 歲	100.00	0.00	0.00	0.00	0.00	0.00	0.00	100.00	171
	15-29 歲	98.64	0.88	0.00	0.00	0.00	0.00	0.48	100.00	230
	30-49 歲	96.87	1.04	0.28	0.52	0.24	0.00	1.06	100.00	390
	50-64 歲	95.43	0.42	0.85	0.59	0.97	0.64	1.08	100.00	498
	65-74 歲	91.81	2.57	1.30	0.43	0.86	1.30	1.73	100.00	232
	75-84 歲	76.70	3.98	2.83	4.56	5.68	2.27	3.98	100.00	176
	85 歲以上	51.22	9.27	6.65	2.62	13.11	9.27	7.87	100.00	32
女 性	合計	94.33	1.63	1.30	0.96	0.33	0.54	0.91	100.00	1,690
	5-14 歲	99.38	0.00	0.00	0.00	0.00	0.62	0.00	100.00	161
	15-29 歲	96.68	1.09	0.64	1.12	0.00	0.00	0.48	100.00	193
	30-49 歲	96.90	1.36	0.74	0.70	0.00	0.00	0.29	100.00	309
	50-64 歲	96.33	0.86	0.71	0.71	0.17	0.35	0.87	100.00	569
	65-74 歲	86.39	3.69	5.56	0.00	1.07	0.76	2.52	100.00	277
	75-84 歲	75.81	5.98	3.45	4.17	3.26	4.52	2.81	100.00	150
	85 歲以上	28.72	16.39	12.63	12.63	3.46	9.48	16.69	100.00	31

註 1：以 ADLs 回答完整者為分析樣本。

註 2：百分比為加權人數所占百分比，人數為實際分析人數。

註 3：5 至 14 歲兒童因年紀太小，IADLs 及認知功能不列入障礙。

註 4：失能定義為下述任一狀況視為失能：(1)僅 IADLs 障礙為 ADLs 分數>70 分，且 8 項 IADLs 中 5 項以上無能力執行；(2)僅認知功能障礙為 ADLs 分數>70 分，且 SPMSQ 答錯 6 題以上；(3)IADLs 及認知功能均障礙為 ADLs 分數>70 分，且 8 項 IADLs 中 5 項以上無能力執行，且 SPMSQ 答錯 6 題以上；(4)ADLs 分數 51~70 分；(5)ADLs 分數 31~50 分；(6)ADLs 分數 0~30 分。

表 G28. 金門縣失能率

性別、年齡	未失能	失能率 ⁴ (%)						合計	分析樣本人數	
		ADLs>70 分			ADLs 51-70 分	ADLs 31-50 分	ADLs 0-30 分			
		僅 IADLs 障礙	僅認知 功能障 礙	IADLs 及認知 功能均 障礙						
合計	96.36	0.81	1.17	0.57	0.26	0.27	0.57	100.00	2,366	
5-14 歲	99.52	0.00	0.00	0.00	0.48	0.00	0.00	100.00	219	
15-29 歲	98.08	0.21	1.11	0.30	0.00	0.30	0.00	100.00	348	
30-49 歲	97.68	0.45	1.05	0.62	0.00	0.00	0.19	100.00	490	
50-64 歲	97.73	0.91	0.60	0.61	0.00	0.00	0.15	100.00	675	
65-74 歲	93.11	1.74	1.65	0.32	0.79	0.30	2.09	100.00	336	
75-84 歲	81.95	3.84	4.91	0.40	1.59	2.66	4.66	100.00	230	
85 歲以上	56.25	9.04	6.73	8.61	6.17	4.51	8.69	100.00	68	
男 性	合計	96.93	0.74	0.92	0.48	0.12	0.17	0.64	100.00	1,166
	5-14 歲	100.00	0.00	0.00	0.00	0.00	0.00	0.00	100.00	114
	15-29 歲	98.30	0.45	0.00	0.62	0.00	0.62	0.00	100.00	183
	30-49 歲	97.52	0.43	1.23	0.43	0.00	0.00	0.37	100.00	249
	50-64 歲	96.88	1.25	0.92	0.66	0.00	0.00	0.29	100.00	311
	65-74 歲	92.91	0.93	1.86	0.61	0.93	0.00	2.76	100.00	188
	75-84 歲	89.08	3.01	2.94	0.00	0.00	0.98	3.99	100.00	100
	85 歲以上	76.24	4.82	4.65	0.00	4.82	0.00	9.47	100.00	21
女 性	合計	95.81	0.88	1.40	0.66	0.40	0.36	0.50	100.00	1,200
	5-14 歲	99.00	0.00	0.00	0.00	0.95	0.00	0.00	100.00	105
	15-29 歲	97.89	0.00	2.11	0.00	0.00	0.00	0.00	100.00	165
	30-49 歲	97.85	0.47	0.87	0.81	0.00	0.00	0.00	100.00	241
	50-64 歲	98.59	0.56	0.28	0.56	0.00	0.00	0.00	100.00	364
	65-74 歲	93.33	2.63	1.42	0.00	0.64	0.64	1.35	100.00	148
	75-84 歲	76.60	4.46	6.40	0.69	2.78	3.91	5.16	100.00	130
	85 歲以上	46.75	11.04	7.72	12.71	6.81	6.66	8.32	100.00	47

註 1：以 ADLs 回答完整者為分析樣本。

註 2：百分比為加權人數所占百分比，人數為實際分析人數。

註 3：5 至 14 歲兒童因年紀太小，IADLs 及認知功能不列入障礙。

註 4：失能定義為下述任一狀況視為失能：(1)僅 IADLs 障礙為 ADLs 分數>70 分，且 8 項 IADLs 中 5 項以上無能力執行；(2)僅認知功能障礙為 ADLs 分數>70 分，且 SPMSQ 答錯 6 題以上；(3)IADLs 及認知功能均障礙為 ADLs 分數>70 分，且 8 項 IADLs 中 5 項以上無能力執行，且 SPMSQ 答錯 6 題以上；(4)ADLs 分數 51~70 分；(5)ADLs 分數 31~50 分；(6)ADLs 分數 0~30 分。

表 G29. 連江縣失能率

性別、年齡	未失能	失能率 ⁴ (%)						合計	分析樣本人數	
		ADLs>70 分			ADLs 51-70 分	ADLs 31-50 分	ADLs 0-30 分			
		僅 IADLs 障礙	僅認知 功能障 礙	IADLs 及認知 功能均 障礙						
合計	98.21	0.36	0.33	0.25	0.19	0.25	0.41	100.00	2,464	
5-14 歲	100.00	0.00	0.00	0.00	0.00	0.00	0.00	100.00	283	
15-29 歲	100.00	0.00	0.00	0.00	0.00	0.00	0.00	100.00	528	
30-49 歲	99.33	0.00	0.13	0.00	0.12	0.15	0.27	100.00	775	
50-64 歲	99.17	0.50	0.17	0.16	0.00	0.00	0.00	100.00	603	
65-74 歲	95.88	1.35	0.76	0.00	0.70	0.00	1.31	100.00	139	
75-84 歲	83.82	2.47	4.45	1.99	2.88	1.84	2.56	100.00	95	
85 歲以上	67.39	5.49	2.38	8.27	0.00	7.46	9.02	100.00	41	
男性	合計	98.50	0.37	0.33	0.06	0.06	0.21	0.46	100.00	1,348
	5-14 歲	100.00	0.00	0.00	0.00	0.00	0.00	0.00	100.00	149
	15-29 歲	100.00	0.00	0.00	0.00	0.00	0.00	0.00	100.00	287
	30-49 歲	99.05	0.00	0.23	0.00	0.00	0.25	0.47	100.00	436
	50-64 歲	99.12	0.58	0.30	0.00	0.00	0.00	0.00	100.00	344
	65-74 歲	95.07	1.18	1.38	0.00	0.00	0.00	2.37	100.00	78
	75-84 歲	84.62	3.69	3.69	0.00	2.16	2.16	3.69	100.00	35
	85 歲以上	79.00	6.06	0.00	4.98	0.00	4.98	4.98	100.00	19
女性	合計	97.86	0.36	0.33	0.48	0.34	0.29	0.35	100.00	1,116
	5-14 歲	100.00	0.00	0.00	0.00	0.00	0.00	0.00	100.00	134
	15-29 歲	100.00	0.00	0.00	0.00	0.00	0.00	0.00	100.00	241
	30-49 歲	99.72	0.00	0.00	0.00	0.28	0.00	0.00	100.00	339
	50-64 歲	99.23	0.38	0.00	0.38	0.00	0.00	0.00	100.00	259
	65-74 歲	96.88	1.56	0.00	0.00	1.56	0.00	0.00	100.00	61
	75-84 歲	83.26	1.61	4.99	3.38	3.38	1.61	1.77	100.00	60
	85 歲以上	60.28	5.14	3.83	10.28	0.00	8.97	11.49	100.00	22

註 1：以 ADLs 回答完整者為分析樣本。

註 2：百分比為加權人數所占百分比，人數為實際分析人數。

註 3：5 至 14 歲兒童因年紀太小，IADLs 及認知功能不列入障礙。

註 4：失能定義為下述任一狀況視為失能：(1)僅 IADLs 障礙為 ADLs 分數>70 分，且 8 項 IADLs 中 5 項以上無能力執行；(2)僅認知功能障礙為 ADLs 分數>70 分，且 SPMSQ 答錯 6 題以上；(3)IADLs 及認知功能均障礙為 ADLs 分數>70 分，且 8 項 IADLs 中 5 項以上無能力執行，且 SPMSQ 答錯 6 題以上；(4)ADLs 分數 51~70 分；(5)ADLs 分數 31~50 分；(6)ADLs 分數 0~30 分。

附圖、訪視作業步驟流程圖

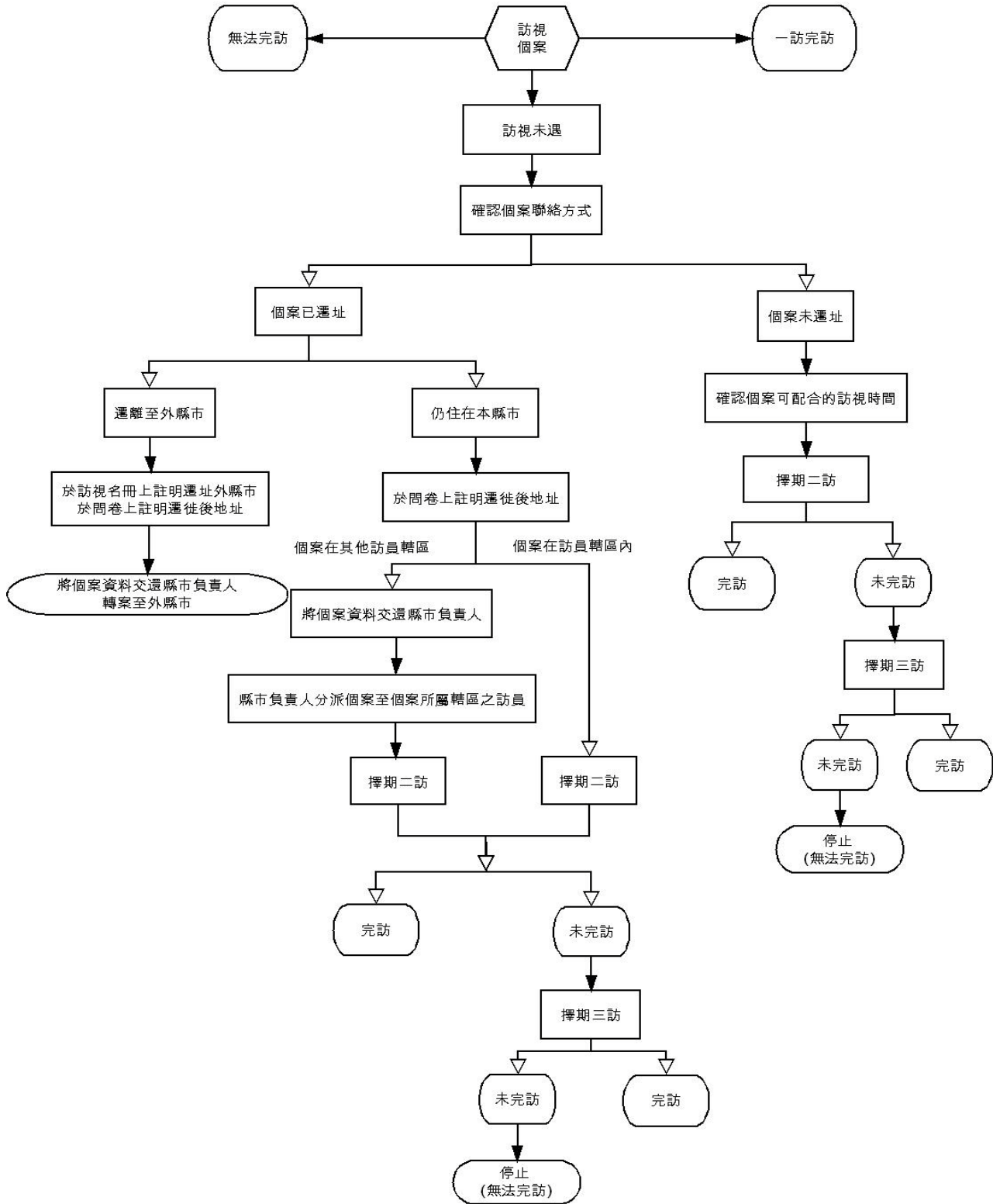

附件、訪視問卷

核定機關：行政院主計處

核定文號：處普三字第 0980007039 號

有效期間：99 年 8 月 31 日止

2009-2010 年國民長期照護需要調查

第一階段調查問卷

A、個案基本資料及訪視結果

請貼上個案基本資料標籤
個案編號、姓名、性別、年齡、地址

A1.現住地址： 1.有變更 0.同戶籍地址 【跳填 A2 題】



現住：_____縣(市) _____鄉鎮市區_____村里_____鄰
_____路街_____段_____巷_____弄_____號_____樓
A1a.是否轉案? 0 否 1 是

A2.現住地是否為機構? 0 否 1 是 →機構名稱：_____

A3.目前聯絡電話：() _____—_____

A4.是否無法完訪? 0 否

1 是 →

A4a.原因： 1. 查無該址 2. 該址無此人 3. 拒訪
 4. 不知遷往何處 5 死亡
 6 三訪未遇
第一次：____年____月____日
第二次：____年____月____日
第三次：____年____月____日
 7. 其他_____

A5.訪視日期：民國 _____ 年 _____ 月 _____ 日

A6-1.訪視訪員簽名：

A6-2.複核員簽名：

A7. 意識狀態：1. 清醒 2. 嗜睡 3. 混亂 4. 昏迷【跳填 E1】 5. 其他：_____

B. 工具性日常活動功能量表

1. 完全無能力執行 B1-B8 題(不必分別再填答以下各題)

	執行的判斷基準	是 (1)	否 (0)
B1 使用電話	會接電話或撥電話		
B2 上街購物	獨立完成(不需人陪)所有購物需求		
B3 備餐	將已做好的飯菜加熱		
B4 家務處理	能做家事，但不一定達到可被接受的整潔程度		
B5 洗衣服	會清洗衣物		
B6 外出	會自己搭乘計程車(但可能不會搭乘大眾運輸工具)		
B7 服用藥物	能自己負責在正確的時間用正確的藥物		
B8 處理財務的能力	可以處理日常的購買(可能需要別人的協助與銀行的往來或大宗買賣)		

C. 日常活動功能

1. 完全無能力執行 C1-C10 題(不必分別再填答以下各題)

C1 移位	<input type="checkbox"/> 1 可自行坐起，移至椅子或用輪椅 <input type="checkbox"/> 3 可自行坐起，離床需協助	<input type="checkbox"/> 2 移位時需協助或提醒 <input type="checkbox"/> 4 完全依賴
C2 走路	<input type="checkbox"/> 1 獨立走 50 公尺以上(可用輔具) <input type="checkbox"/> 3 不能步行，但能操縱輪椅 50 公尺	<input type="checkbox"/> 2 需協助扶持走 50 公尺以上 <input type="checkbox"/> 4 不能步行或操縱輪椅
C3 吃飯	<input type="checkbox"/> 1 在合理時間內，自行或用輔具進食餐盤食物 <input type="checkbox"/> 3 完全依賴	<input type="checkbox"/> 2 需要一些協助
C4 上廁 所	<input type="checkbox"/> 1 可自行上下馬桶、整理衣褲、 沖馬桶或清理便盆 <input type="checkbox"/> 3 完全依賴	<input type="checkbox"/> 2 協助整理衣物或使用衛生紙；需 協助清理便盆
C5 上下 樓梯	<input type="checkbox"/> 1 安全上下樓梯，可用扶手、拐杖 <input type="checkbox"/> 3 無法上下樓	<input type="checkbox"/> 2 需協助或監督
C6 穿脫 衣物	<input type="checkbox"/> 1 自行穿脫衣褲及鞋襪 <input type="checkbox"/> 3 完全依賴	<input type="checkbox"/> 2 需協助
C7 大便	<input type="checkbox"/> 1 無失禁，能自行用塞劑、甘油球 <input type="checkbox"/> 3 完全依賴	<input type="checkbox"/> 2 偶爾失禁，需協助用塞劑
C8 小便	<input type="checkbox"/> 1 無失禁，或可自行用小腿尿袋 <input type="checkbox"/> 3 完全依賴	<input type="checkbox"/> 2 偶爾失禁，需協助用尿布或 尿套
C9 個人 修飾	<input type="checkbox"/> 1 可自行洗臉、刷牙、梳頭、刮鬍子 修飾	<input type="checkbox"/> 2 需協助
C10 洗澡	<input type="checkbox"/> 1 能自行完成	<input type="checkbox"/> 2 協助下完成

D、認知功能【限受訪個案本人回答】

1. 完全無能力執行 D1-D10 題(不必分別再填答以下各題)

題目	對(0)	錯(1)
D1. 請告訴我你家的地址。(能正確說出住處所在地的縣、市、鄉、鎮、街道中任何一項即算答對)		
D2. 請你告訴我這是哪裡(你身在何處,如家裡,機構等)?		
D3. 今天是民國幾年幾月幾日_____年_____月_____日 (均知道才算對,看日曆回答算對)		
D4. 今天是星期幾?_____ (看日曆回答算對)		
D5. 你母親姓什麼?(能記起來算答對)		
D6. 現任總統是誰?		
D7. 上任總統是誰?		
D8. 你今年幾歲?_____歲(生肖答對也算對)		
D9. 你是什麼時候出生的?_____年_____月_____日 (均知道才算對)		
D10.請問: A.20 減 3=? B.再減 3=? C.再減 3=? D.再減 3=? (A、B、C、D 全對才算,只要有一格答錯就停止再問)		

E. 健康狀況

E1 使用輔具： 0. 否

- (可複選) 1. 是： (1)單手拐杖 (2)助行器 (3)腋下拐杖 (4)輪椅
(5)義肢 (6)助聽器 (7)便盆椅
(8)其他_____

E2 目前是否接受其他特殊醫療照護：

0. 無

1. 是： (1)膀胱、肛門造瘻 (2)氧氣治療

- (可複選) (3) 氣管切開 (4)管灌餵食 (5)留置尿管或尿套
(6)其他_____

基本資料

1. 婚姻狀況：1. 離婚 2. 分居 3. 喪偶 4. 同居 5. 未婚 6. 已婚 7. 不知道
2. 教育程度：1. 不識字 2. 識字，未受正規教育 3. 特教班(請亦勾選程度) 4. 國小
5. 國中 6. 高中(職) 7. 大專 8. 研究所 9. 其它：_____
3. 社會福利身份別：
0. 無【跳填 5 題】
1. 有(複選)

(1) 低收入戶 (2) 中低收入 (3) 榮民 (4) 榮譽 (5) 原住民

(6) 領有身心障礙手冊

【答案包含(6)領有身心障礙手冊者續問 4A、4B 題；反之，跳填第 5 題】

4. 上題若有(6)者請續答：

A. 障礙類別(複選)：

1. 視覺障礙 2. 聽覺機能障礙 3. 平衡機能障礙 4. 慢性精神病
5. 聲音機能或語言機能障礙 6. 肢體障礙 7. 智能障礙
8. 重要器官失去功能 9. 顏面損傷 10. 植物人
11. 失智症 12. 自閉症 13. 頑型(難治型)癲癇症
14. 多重障礙 15. 經中央衛生主管機關認定，因罕見疾病而致身心功能障礙者
16. 其他經中央衛生主管機關認定之障礙者(染色體異常、先天代謝異常、先天缺陷)

B. 障礙等級：

1. 輕度 2. 中度 3. 重度 4. 極重度

5. 經濟狀況【只問 18 歲或以上者】：全家收入_____元/月(1. 不知道 2. 拒答 3. 不適用)，
全戶人口__人(1. 不知道 2. 不適用)

6. 居住狀況： 1. 獨居 2. 與家人同住 3. 與其他人同住
4. 住在機構，機構名稱：_____ 5. 住院中

7. 一般健康狀況【限本人回答】：1. 非常不好 2. 不好 3. 普通 4. 很好 5. 非常好
6. 不知道 7. 不適用

8. 關節活動度受限制： 0. 無
(可複選) 1. 是：(1) 肩關節 (2) 肘關節 (3) 腕指關節
(4) 髖關節 (5) 膝關節 (6) 踝關節

9. 對開辦長期照護保險之態度【只問 18 歲或以上者，且限本人回答】
1. 非常支持 2. 支持 3. 不知道 4. 不支持 5. 非常不支持 6. 不適用
7. 拒答