

**T:** Apakah ada kebijakan alternatif lainnya?

Pengembangan karir

pendidikan keluarga

Pelayanan kesejahteraan

Pendidikan finansial

Layanan penempatan kerja

Dibayar sesuai dengan biaya yang dikeluarkan

**NB** Tabung dalam rekening pengembangan & pendidikan anak & remaja tidak akan dimasukkan dalam perhitungan "aset keluarga." Oleh karena itu, tidak akan mempengaruhi hak perolehan subsidi kesejahteraan keluarga peserta tersebut.

**T:** Apa yang harus saya lakukan jika tidak dapat membayar sesuai bulanan?

- **Batas pembayaran:** Batas akhir pembayaran untuk tagihan rekening pendidikan dan pengembangan masa depan anak & remaja untuk bulan Januari hingga November adalah 20 November pada tahun tersebut. Jadi peserta masih dapat menabung sebelum tanggal 20 November di tempat pembayaran yang telah ditentukan jika tidak dapat menabung di bulan yang ditentukan tersebut. Batas waktu pembayaran tagihan Desember adalah 20 Desember di tahun tersebut. **Karena itu, keluarga yang membuka rekening ini dapat menabung kapanpun sebelum masa menabung berakhir.**
- **Pembayaran susulan di akhir tahun:** Agar masyarakat tidak melewatkan kesempatan menabung, maka pada awal Desember, pemerintah akan mengirimkan faktur tagihan susulan supaya masyarakat dapat menabung sebelum tanggal 20 Desember. (Ingat! Nilai tabungan 1 tahun maksimal NT 15.000. Anda tidak dapat melakukan penabungan susulan lagi jika tidak menabung sebelum tanggal 20 Desember).

Hotline Gratis

1 9 5 7

Untuk pertanyaan lebih lanjut hubungi  
Hotline konseling kesejahteraan 1957



"Rekening Pendidikan dan Pengembangan Masa Depan Anak & Remaja" Zona Khusus dalam Situs informasi Global Kementerian Kesehatan & Kesejahteraan

Rekening Pendidikan dan Pengembangan Masa Depan Anak & Remaja

Investasi anak-anak sama dengan investasi masa depan

## T: Mengapa perlu menggalakkan “Rekening pendidikan dan pengembangan masa depan anak dan remaja?”

Demi meningkatkan persamaan kesempatan dalam menempuh pendidikan dan pengembangan karir, pemerintah membentuk “Rekening pendidikan dan pengembangan masa depan anak dan remaja” untuk membantu anak dan remaja minoritas mengumpulkan aset yang dapat dijadikan sebagai modal untuk menempuh pendidikan, berwirausaha maupun bekerja.

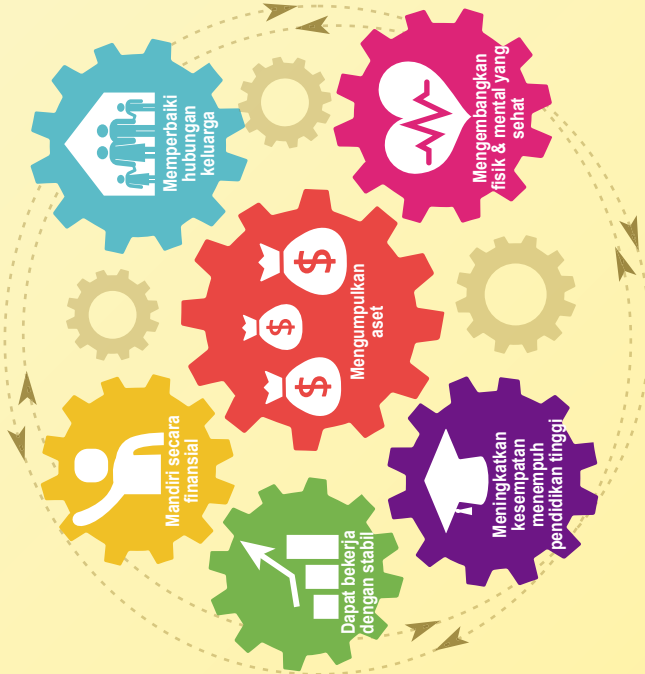

## T: Siapa yang dapat mengajukan permohonan?

Laahir setelah 1 Januari 2016, anak anak & remaja belum berumur 18 tahun terdaftar dalam keluarga berpendapatan rendah atau menengah ke bawah.

Anak-anak atau remaja yatim piatu yang ditampung oleh organisasi kesejahteraan anak & remaja lebih dari 2 tahun.

## T: Apa keistimewaannya?

Pemerintah mengalokasikan dana relatif: Pemerintah akan mengalokasikan nilai yang setara dengan metode perhitungan 1:1 setiap enam bulan (Misalnya: Anak yang mengikuti program ini menabung NT 5.000, pemerintah juga akan menabungkan nilai relatif NT 5.000). Alokasi dana maksimum NT 15.000 setiap tahun (termasuk uang deposit).

Selesai membuka rekening, pemerintah akan menabung uang yang deposit senilai NT 10.000 ke dalam rekening.

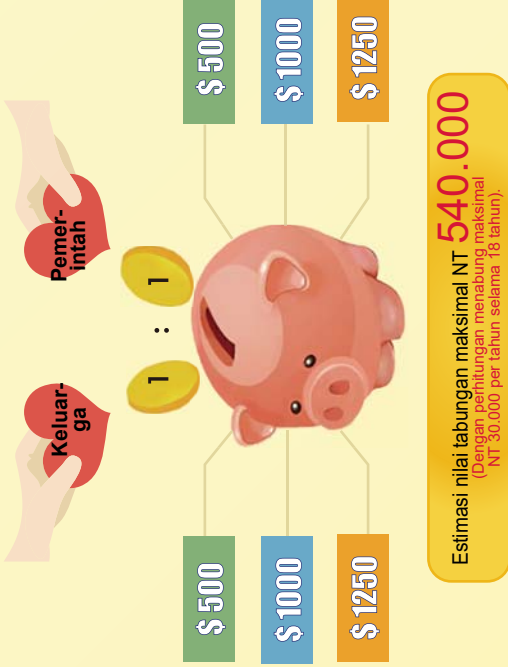

## T: Bagaimana cara memohonan?

1. (Satu) dari wali sah atau sanak keluarga terdekat manapun dari anak/remaja tersebut dapat mengajukan permohonan di pemerintah kota, kotamadya, kabupaten setempat dengan membawa buku tabungan, dan stempel untuk membuka rekening.
2. Pengurusan pembukaan rekening untuk anak atau remaja yatim piatu yang telah ditampung dalam masa panjang akan diurus serentak oleh pemerintah kota, kotamadya, kabupaten setempat.

NB

Rekening pengembangan pendidikan anak dan remaja menggunakan rekening maya dan tidak akan diberikan buku tabungan. Kementerian Kesehatan dan Kesejahteraan akan membentuk rekening utama khusus program rekening pengembangan pendidikan anak & remaja di Bank of Taiwan, kemudian dari rekening utama tersebut akan dibentuk cabang rekening untuk menyimpan tabungan setiap anak atau remaja peserta.

## T: Bagaimana cara menabung, mengajukan pencairan dan menutup rekening?

Pilihlah cara menabung di bawah ini



**Transfer otomatis** (Pembayaran akan ditagih otomatis dari rekening yang ditentukan pada tanggal 10 setiap bulannya).

**Kantor Pos**

Permohonan pencairan dan penutupan rekening:

Penutupan rekening pada tahun jatuh tempo

Anak yang mengikuti program telah berumur genap 18 tahun, pemerintah kota/kabupaten akan menghubungkan pembukaan rekening untuk mengurus pencairan uang dengan menyerahkan dokumen bukti pemanfaatan uang tabungan yang berkaitan dalam waktu 1 bulan sebelumnya.

Penutupan karena alasan khusus

Anak yang mengikuti program memiliki kondisi khusus, seperti meninggal, mengidap penyakit parah atau memiliki cacat fisik atau mental.

Berhenti atas keinginan sendiri

Jika ingin berhenti mengikuti program di tengah jalan, tidak ingin menabung lagi, setelah mengajukan permohonan kepada pemerintah kota/kabupaten setempat, pemerintah akan memberikan tenggang waktu selama 1 tahun. Jika tetap berkeinginan untuk berhenti setelah masa tenggang waktu berakhir, pihak pemohon hanya dapat mengambil jumlah uang dan bunga dari yang ditabung sendiri (Tidak termasuk dana alokasi relatif dari pemerintah) dan tidak boleh mengikuti program ini lagi dalam waktu 3 tahun.

## T: Apa manfaat dari tabungan ini?

Anak dan remaja dapat mengambil kembali uang tersebut setelah genap 18 tahun untuk dijadikan sebagai modal menempuh pendidikan tinggi, mengikuti pelatihan kerja atau sebagai modal usaha ataupun beasiswa.

